Cebolinha

Nº 49 - Cr$ 120,00

EDITORA GLOBO

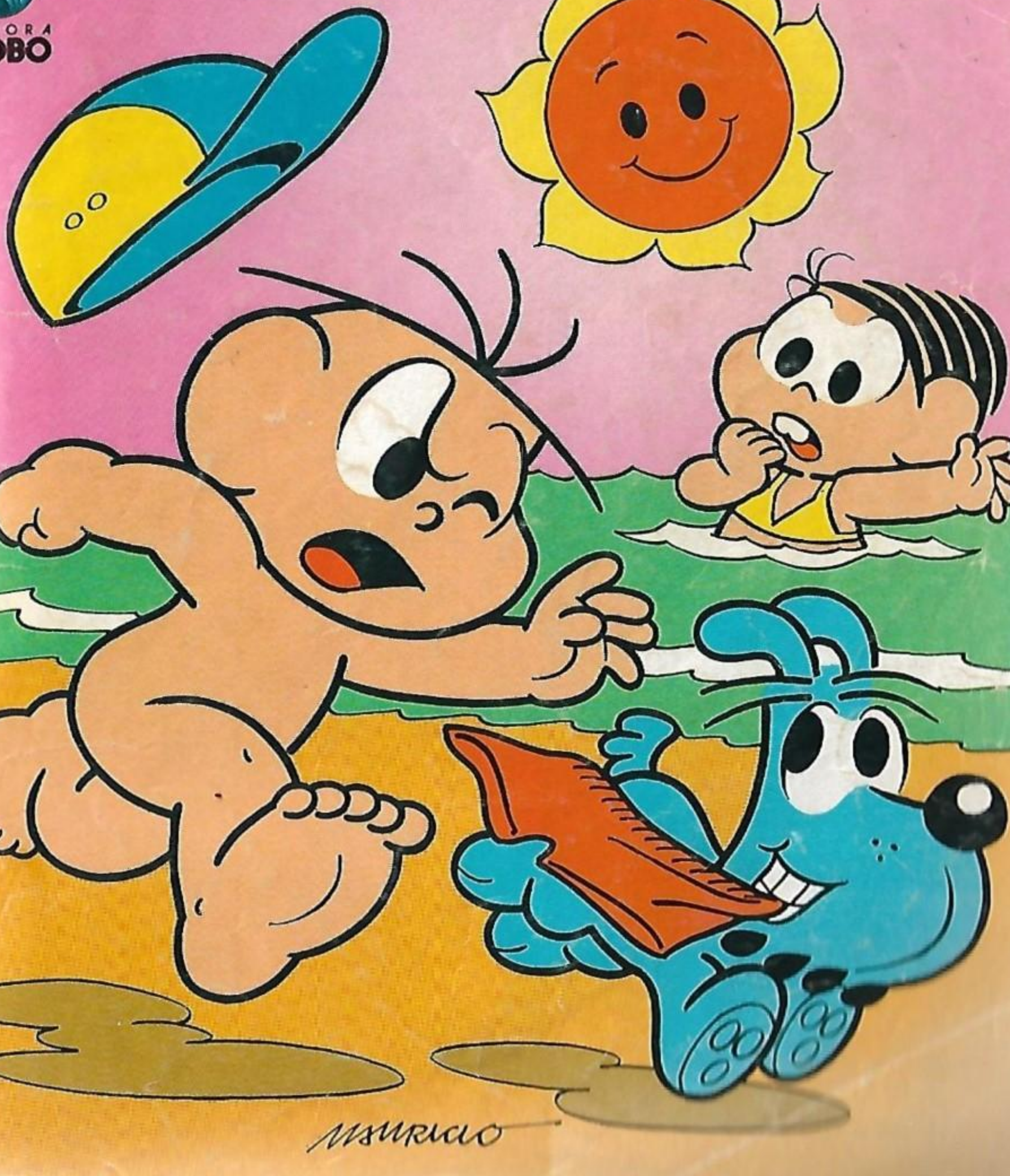

Manaus e Boa Vista (Via Aérea) - Cr$ 158,00

RÁ! MINHA REVISTA MUDOU.

E mudou pra melhor. Agora a revistinha do **Sérgio Mallandro** está muito mais engraçada, com aventuras e confusões que vão fazer você rolar de tanto rir. Sacou? Então não perca mais tempo, vá logo buscar a sua revista do **Sérgio Mallandro** nas bancas. Você vai se amarrar. Afinal, quadrinhos, só da Globo!

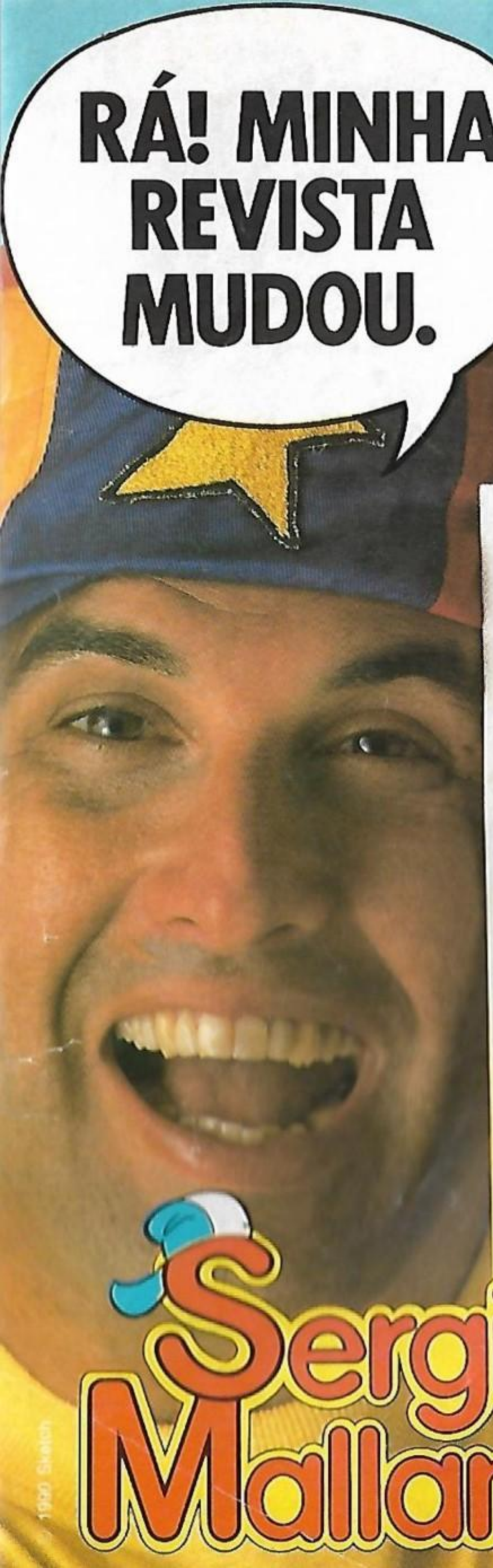

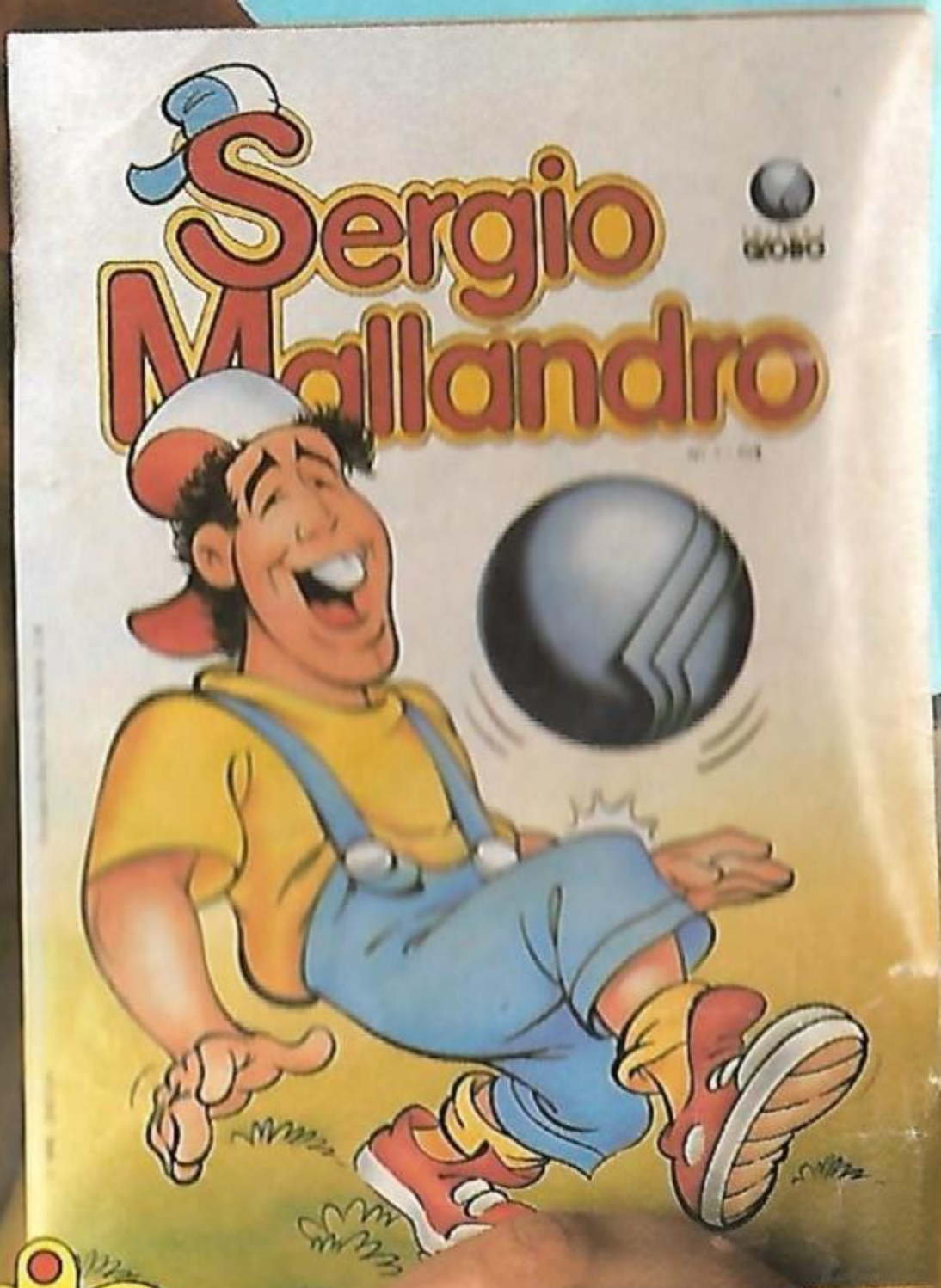

Sergio Mallandro

1990 Sergio

EDITORA GLOBO

Marina 2º C

Cebolinha EM COMPLEXO de CASCÃO

© 1990 MAURICIO DE SOUSA PRODUÇÕES

AGORA, VOCÊS!

COMO É MESMO?

AH, SIM! A GENTE SOLTA O AR *FOLA* D'ÁGUA...

...E *INSPILA DENTLO*!

GLUB!

GASP! GASP! COF!

CEBOLINHA!!

VOCÊ FEZ O CONTRÁRIO DO QUE EU ENSINEI!

PRECISA PRESTAR MAIS ATENÇÃO!

AI! COF! GLUB! QUASE *MOLI* AFOGADO!

NEM TANTO! SÓ BEBEU ALGUNS LITROS DE ÁGUA...

TCHAU! NA PRÓXIMA AULA, VOCÊ PEGA O JEITO!

CLUBE

P-PLÓXIMA AULA?!

GLUP! NÃO SEI SE VOU TER *COLAGEM* DE FAZER AQUILO DE NOVO!

AQUILO O QUÊ, CEBOLINHA?
AH! OI, CASCÃO!

É QUE EU FUI À AULA DE NATAÇÃO E...
AHÁ! ENTÃO NÃO SABE NADAR, AINDA?!

SE QUISER, EU ENSINO VOCÊ!
SEI NADAR MUITO BEM!
VOCÊ?! DUVIDO!

POIS PRESTE ATENÇÃO...

Fuuu!

FUUUNC!
O QUE ESTÁ FAZENDO?

NADANDO, UÉ! EM ESTILO CLÁSSICO!
TAMBÉM SEI NADAR DE COSTAS, BORBOLETA...
MAS TEM QUE SER NA ÁGUA, BOBÃO!

VOCÊ SÓ DISSE QUE QUERIA ME VER NADANDO, NÃO DISSE ONDE!
E ONDE MAIS A GENTE PODE NADAR, SEM SER NA ÁGUA?

DEPENDE! TEM GENTE QUE NADA EM DINHEIRO, OUTROS NADAM EM PROBLEMAS...

GLLLL!

NÃO DÁ *PLA* FALAR *SÉLIO* COM VOCÊ, CASCÃO!

IH! QUAL É O MOTIVO DA DISCUSSÃO?

É QUE O CEBOLINHA NÃO SABE NADAR!

NEM VOCÊ!!

AH! OUVI DIZER, QUE VOCÊ ESTÁ TOMANDO AULAS, CEBOLINHA!

COMO VAI INDO?

MAL! MUITO MAL!-

HOJE QUASE ***MOLI*** AFOGADO! FOI ***TELÍVEL***!

AH! ISSO É NORMAL, NO COMEÇO!

VEM COMIGO! O PAPAI FICOU DE ARMAR A MINHA PISCININHA NO QUINTAL! VOCÊ PODE TREINAR LÁ!

TÔ FORA!

OBA! JÁ ESTÁ CHEIA!

VOCÊ ESTÁ DE CALÇÃO, POR BAIXO, NÉ?

E-EU... *ENTRAR* AÍ?

PODE MERGULHAR, ENQUANTO EU ME TROCO!

M-MAS... ESTÁ C-CHEIA DE... ÁGUA!!

UÉ! CLARO!

NÃO! ÁGUA, NÃO! EU VOU-MOLER AFOGADO!

CEBOLINHA! VOCÊ TÁ FICANDO IGUAL AO CASCÃO?!

ME SOLTA! ME SOLTA! TENHO MEDO!

POIS, AGORA, FAÇO QUESTÃO QUE VOCÊ DÊ UM BOM MERGULHO PRA...

CEBOLINHA!!

OBA! SALVO PELO GONGO!

JÁ VOU, MAMÃE! JÁ VOU!

O ALMOÇO TÁ *PLONTO*?

SIM...

...MAS, PRIMEIRO, PREPAREI UM BOM BANHO PRA VOCÊ TIRAR O CLORO DO CORPO!

NÃO! BANHO, NÃO!

NÃO *SUPOLTO* ÁGUA!

O QUÊ?!

QUE HISTÓRIA É ESSA?
VOCÊ TÁ VIRANDO PORQUINHO?
SE NÃO TOMAR BANHO, NÃO ALMOÇA!

TUDO BEM! EU NÃO TAVA COM FOME, MESMO!

ALGH!
?

IIIIIIC!!

AAAAI!
IAAAAU!
UUF!
GLUP!

CABRUUMM
GLUP!

VUP

UFA! NÃO CHOVEU!

FOI SÓ *ALALME* FALSO!

ALGH! OLHA SÓ O MEU ESTADO!!

ESTOU IMUNDO!

E... O PIOR É QUE... NÃO TENHO *COLAGEM* NEM DE CHEGAR *PELTO* DA ÁGUA *PLA* ME LAVAR!

ISSO SIGNIFICA QUE... VOU FICAR SUJINHO *PLA SEMPLE*!

E CADA VEZ MAIS, MAIS...

MEUS PAIS NÃO VÃO ME ACEITAR DESSE JEITO!

NEM MEUS AMIGOS...

E *AGOLA*? QUEM VAI ME *QUELER* ASSIM?

QUEM?

AHÁ! ATÉ QUE ENFIM RESOLVEU SE PRODUZIR, HEIN, CARA?

ME AJUDA, CASCÃO! *AGOLA* SÓ ME *LESTA* VOCÊ!

E ASSIM...
QUER DIZER QUE VOCÊ NÃO PODE NEM CHEGAR PERTO DE ÁGUA?
SNIF! ISSO MESMO!
MAS ISSO É MOTIVO PRA ALEGRIA, CEBOLINHA!
FINALMENTE, VOCÊ SACOU O LANCE!
LIMPEZA NÃO TÁ COM NADA!
VIVA A SUJEIRA, A LIBERDADE TOTAL!
ARGH! QUE MENINOS SUJINHOS!
CLARO QUE EXISTE MUITA INCOMPREENSÃO...
MAS ELES NÃO RIRAM DO COLOMBO? DO GALILEU? DOS TRÊS PATETAS?
UM DIA, O MUNDO VAI NOS DAR RAZÃO!
E, ENQUANTO ESPERAMOS... EXISTEM MUITAS COMPENSAÇÕES!
VEJA! EXISTE ALGUMA VISÃO MAIS BONITA DO QUE ESTA?
LIXO

VAMOS NOS DIVERTIR MUITO, AMIGÃO!

É? COMO?

JOGANDO LIXO UM NO OUTRO!

AH, AH, AH! ANTES, NINGUÉM QUERIA BRINCAR DISSO COMIGO!

VAMOS, AGORA É A SUA VEZ!

EXPERIMENTE!

AH, AH, AH! LEGAL!

NÃO É DIVERTIDO?

MUITO!

HUM... O CEBOLINHA NÃO PARECE FELIZ COM A SUA NOVA VIDA!

ALGO ME DIZ QUE ELE NÃO NASCEU PRA ISSO!

NÃO SAIA DAÍ! EU VOLTO JÁ!

E *PLA* ONDE EU *PODELIA* IR?

MÔNICA, PRECISO DA SUA AJUDA!

LOGO... PUXA! ENTÃO O CASO DO CEBOLINHA É GRAVE, MESMO!

POIS É!

MAS POR QUE VOCÊ, QUE NÃO GOSTA DE ÁGUA, QUER AJUDÁ-LO?

BOM... ACHO QUE HÁ PESSOAS QUE NASCERAM PRA SER... (ARGH!) LIMPAS, MESMO!

BEM, TENHO UM PLANO PRA TIRAR DE VEZ O MEDO QUE ELE TEM DA ÁGUA!

ASSIM... CEBOLINHA! CEBOLINHA!

UMA TRAGÉDIA!

VENHA, RÁPIDO!

O QUE ACONTECEU?

A MÔNICA CAIU NO RIACHO E TÁ SE AFOGANDO!

GASP! COF! SOCORRO!

GLUP!

E... E O QUE VOCÊ QUER QUE EU FAÇA?

ORA! QUE PULE NA ÁGUA E SALVE A COITADA!

VOCÊ SABE MUITO BEM QUE EU TENHO MEDO!

VAI TER QUE CHAMAR *OUTRA* PESSOA!

NÃO DÁ TEMPO!

ELA JÁ ESTÁ NAS ÚLTIMAS!

FAÇA ALGUMA COISA ANTES QUE SEJA TARDE!

NÃO POSSO! ALI TEM ÁGUA!

EU NÃO SEI NADAR!

NINGUÉM PRA ME SALVAR!

OOH! ADEUS, MUNDO CRUEL!

MÔNICA!

TARDE DEMAIS! COM O PESO DOS DENTÕES, JÁ AFUNDOU!

MÔNICAAA!

CONSEGUIMOS!

MAS EU ESTOU QUASE ARREPENDIDO! É UM ESPETÁCULO TÃO DEPRIMENTE!

TSC, TSC!

MÔNICA! VOCÊ ESTÁ BEM!

MAS ENTÃO... ENTÃO...

SÓ FIZEMOS TUDO ISSO PRA CURÁ-LO DO MEDO DA ÁGUA, TOLINHO!

E DEU CERTO! VEJA!

É MESMO! ESTOU ***CULADO*** ... E ***LIMPINHO*** !!

VOCÊ MERGULHOU COMO UM PEIXINHO!

PUXA! QUE BOM! O ***TLAUMA*** PASSOU!

OBLIGADO, MÔNICA! ***OBLIGADO***!

AGRADEÇA TAMBÉM AO CASCÃO!

CASCÃO! VOCÊ FEZ ISSO POR MIM?

É, FOI DURO, MAS... NÃO HAVIA OUTRO JEITO!

AGORA VOCÊ PODE VOLTAR ÀS SUAS... (ARGH!)

...AULAS DE NATAÇÃO!

QUE NOJO!

OLA, CASCÃO! SE VOCÊ *EXPELIMENTASSE*, TAMBÉM IA VER QUE A ÁGUA É GOSTOSA!

DUVIDE-O-DÓ!

NA *VELDADE*, VOCÊ FOI TÃO LEGAL COMIGO, QUE EU *GOSTALIA* DE *LETLIBUIR* O FAVOR!

NÃO PRECISA!

MAS EU INSISTO... NÉ, MÔNICA?

EEEI!!

CHUÁÁÁ

ACONTECE, ESPERTINHOS, QUE EU *GOSTO* DE SER COMO SOU!

E, NO DIA EM QUE RESOLVER TOMAR BANHO, EU MESMO TOMO, TÁ?

FIM

TURMA DA MATA

MAURICIO

O Apressadinho.

COM LICENÇA, JOTALHÃO! COM LICENÇA!

!?

QUEM DISSE ISSO?

FUI EU! AQUI EMBAI-XO!

MSP901145-CE49/2

OLÁ, SEU CARACOL!

DESCULPE A PRESSA, JOTA!

PRESSA?!

OH, SIM! CLARO!

TENHO UM ENCONTRO COM A ETELVINA!

BOA SORTE!

OBRIGADO!

POXA! NÃO ME LEMBRO DESSA MONTANHA!

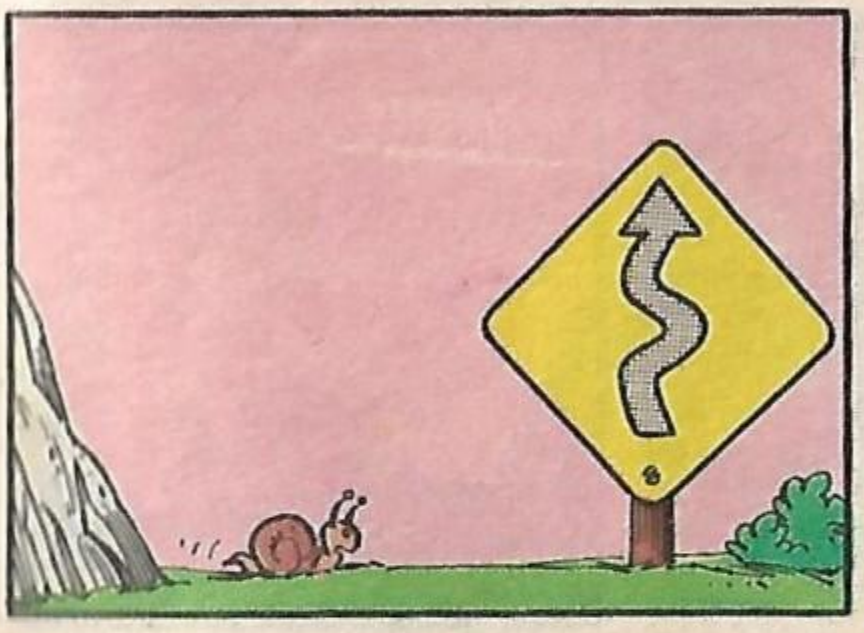

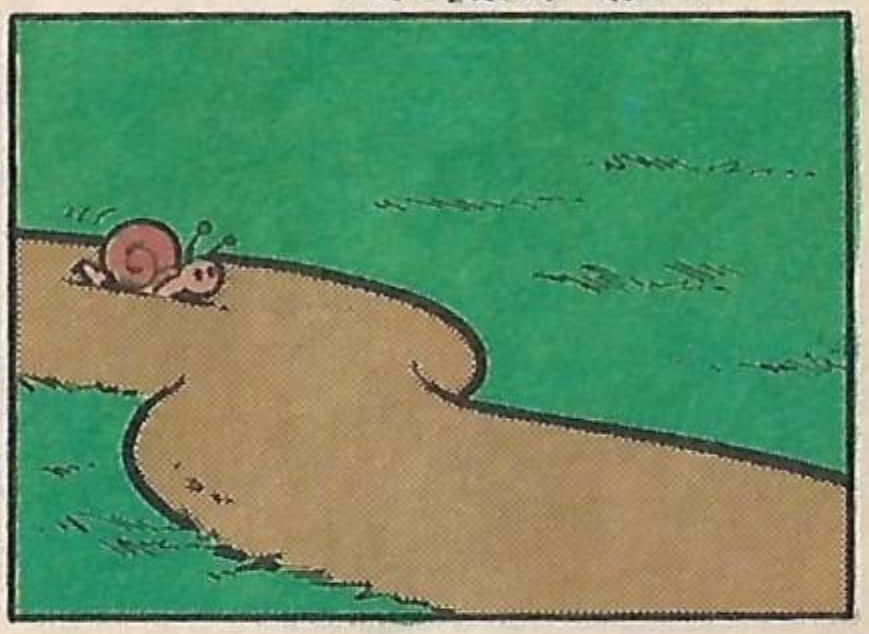

OH, UMA LAGOA!

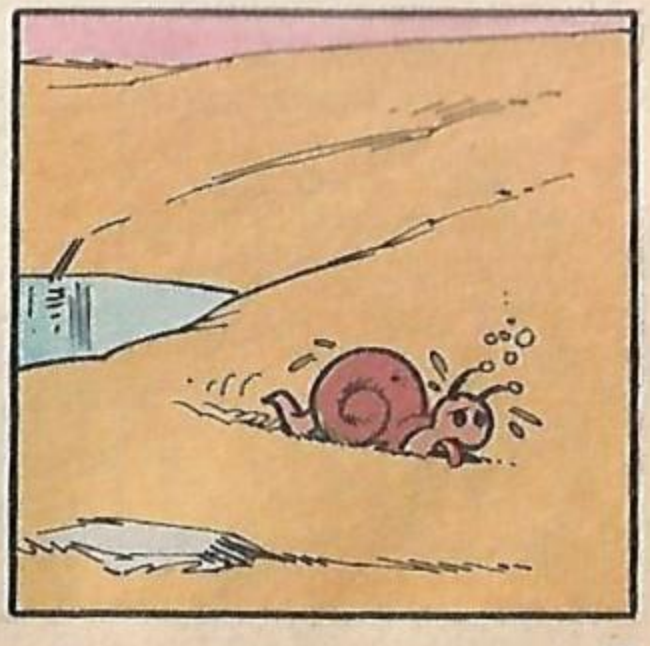

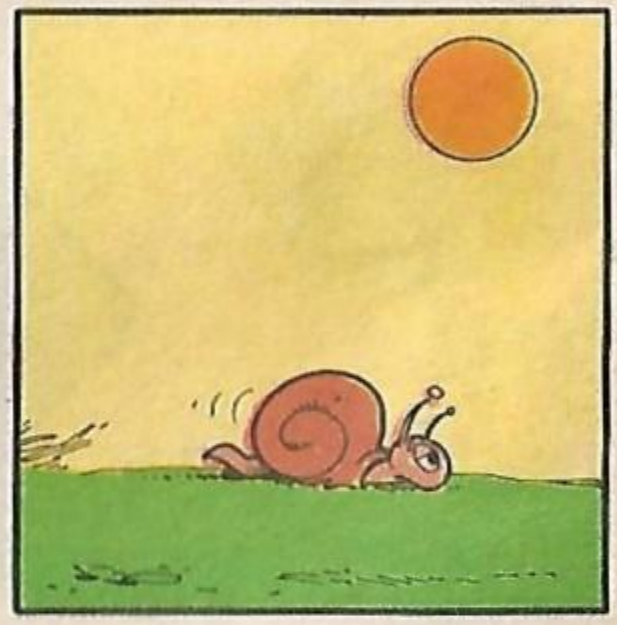

AH! ESTOU CHEGANDO! CHEGANDO!

OI, QUERIDA! VIM O MAIS RÁPIDO QUE PUDE!
TARDE DEMAIS, ALFREDO!

COMO, TARDE DEMAIS?
EU VIM PEDIR A SUA MÃO EM CASAMENTO!

JÁ CASEI... E TENHO DOIS FILHOS!
FIM

ACAMPAMENTO VIP'S

Que tal passar suas férias numa incrível fazenda em Salto de Pirapora, São Paulo? Acampamento Vip's leva você até lá. São até 30 dias de muita diversão, passeios, jogos, banhos de piscina e contato com a natureza. Tudo com a supervisão de orientadores especializados. Preços especiais para escolas, igrejas e empresas. Informações e reservas pelos telefones 64-7357 e 852-6712.

ACAMPAMENTO VIP'S

Rua Pinheiros, 651 - CEP 05422 - Pinheiros, São Paulo, SP.

A MÔNICA É IRRESISTÍVEL

Mauricio

Revista da

mônica

Mensalmente nas bancas

EDITORA GLOBO

Cebolinha em

O PLANO LAGARTA

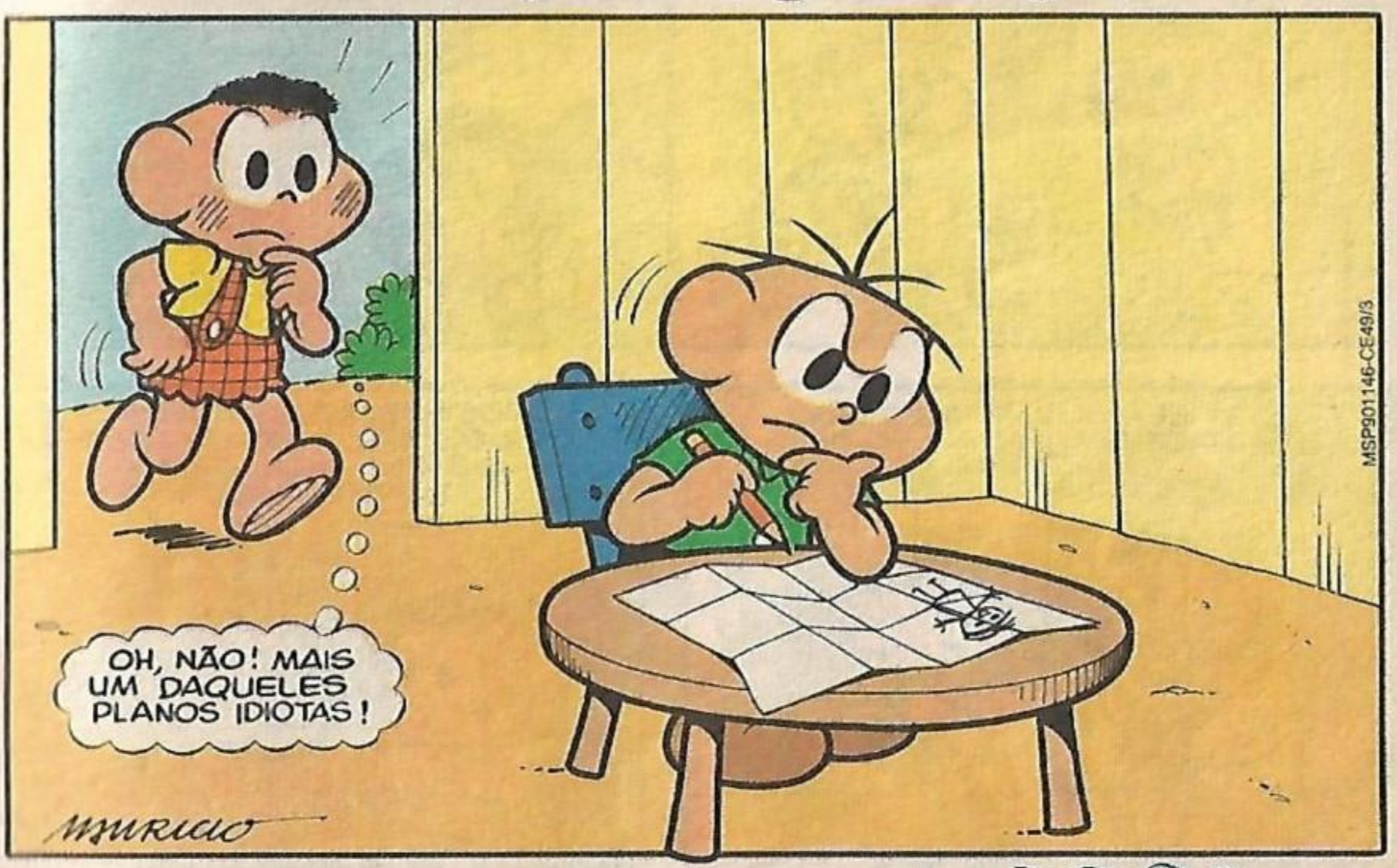

AH, VAI, SIM! POR BEM OU POR MAL!

EU ME RECUSO!

TUDO BEM! ENTÃO, *TLATE* DE DEVOLVER AS MINHAS *FIGULINHAS* QUE ESTÃO ATÉ HOJE COM VOCÊ!

ESTÁ BEM, CHANTAGISTA!

VOLTANDO AO PLANO...

APÓS *VÁLIAS* TENTATIVAS DE *DELOTAR* A MÔNICA, *OBSELVAMOS* QUE ELA TEM UM PONTO *FLACO*!

QUAL?

INSETOS!

LEMBLA-SE DE QUANDO ELA VIU *AQUELA TATULANA* EM CIMA DO SANSÃO?

SABE O QUE TEM NESTA CAIXA?

LAGALTAS!

ENTLEGALEMOS PLA ELA COMO SE FOSSE UM PLESENTE...

PLA VOCÊ, MÔNICA!

OH!

POR FAVOR! TIREM ESTAS COISAS NOJENTAS DAQUI!

COM UMA CONDIÇÃO!

VOCÊ VAI TER QUE ASSINAR UM DOCUMENTO DECLALANDO QUE NÃO VAI MAIS BATER NA GENTE!

ESTÁ BEM! EU ASSINO!

VENHAM, MENINAS!

RISC RISC

DENTUÇONA! GORDUCHONA! BAIXINHA!

CEBOLINHA! QUE IDÉIA GENIAL!

OBLIGADO! OBLIGADO!

AGOLA, AO TLABALHO!

MÔNICA! EU E O CASCÃO TEMOS UM *PLESENTE PLA* VOCÊ!

PRA MIM?

É! POR VOCÊ SER UMA *GLAN-DE* AMIGA!

QUE GENTI-LEZA!

FLAP

FLAP

FLAP

QUE BONITO!

OBRIGADA, CEBOLINHA!

SMAC!

OBRIGADA, CASCÃO!

SMAC!

LEGAL!

NÃO SABIA QUE VOCÊS CURTIAM ESSE LANCE DE ECOLOGIA!

GRRRR!

FLAP

FLAP

FLAP

FLAP

HAVIA ME ESQUECIDO QUE AS *LAGALTAS VILAM BOLBOLETAS*!

FIM

T.T. em O SÍMBOLO

TITI... O QUE ACONTECEU?
ELA MURCHOU!

O QUÊ?
AH! VOLTOU AO NORMAL!

POR QUE NÃO PÕE ELA NUM VASO COM ÁGUA?
BOA IDÉIA!

UÉ!

TEM ALGO ERRADO COM ESTA FLOR!

OI!

ZUPT

AH! VAI PROCURAR A SUA TURMA!

HUM!

AH, ESQUECE!

ANINHA?!

POF

EU NÃO QUERO MAIS SABER DESSE SENTIMENTO BOBO, QUE VAI E VOLTA!

ANINHA, ESPERA!

DIZ QUE ME PERDOA...
...QUE AINDA GOSTA UM POUQUINHO DE MIM!

DIZ, VAI?
NÃO FICA SÓ ME OLHANDO!

AH! DEU PRA VER UMA PONTINHA DE SORRISO!

VOCÊ ME PERDOA?
OLHA COMO MEU CORAÇÃO TÁ BATENDO... POR VOCÊ!

SENTE! ENCOSTA A MÃO PRA VER...

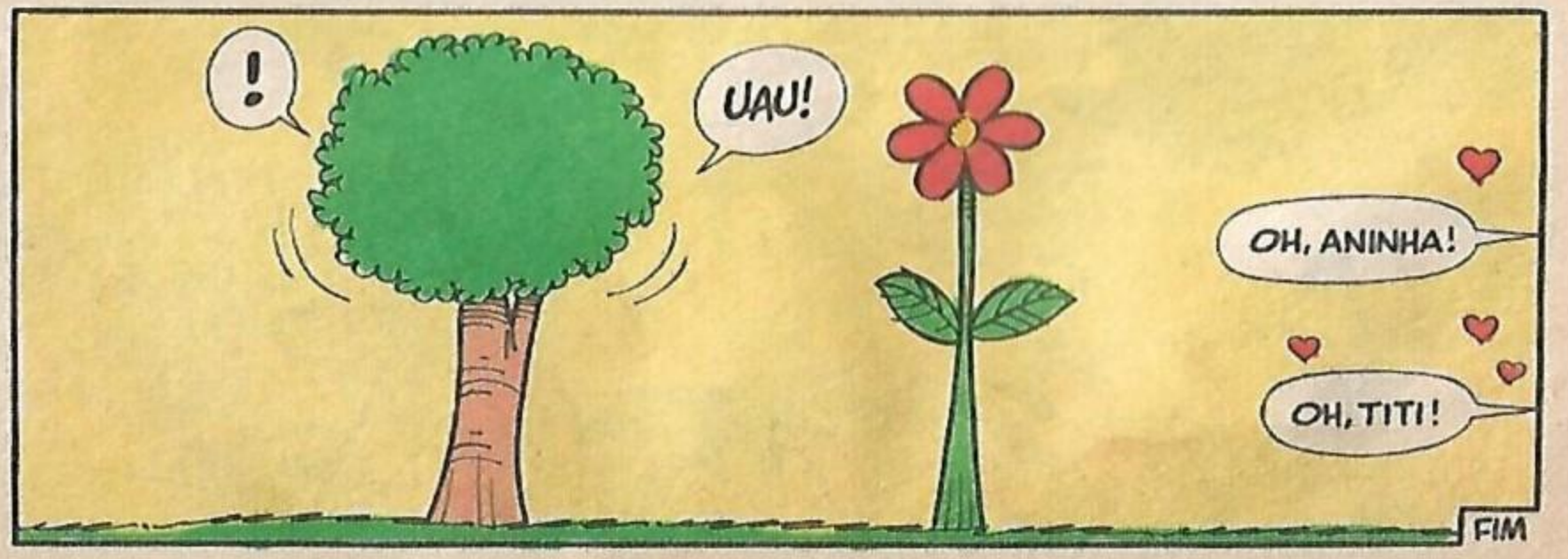
!
UAU!
OH, ANINHA!
OH, TITI!
FIM

Jornalzinho da Mônica

A TURMA DA MÔNICA DESCE A RAMPA COM O PRESIDENTE DA REPÚBLICA

A cerimônia da descida da rampa do Palácio do Planalto foi muito diferente no dia 16 de novembro passado. É que a Mônica e toda a Turma estiveram acompanhando o Mauricio, a convite do Presidente Fernando Collor. Magali, Chico Bento e Cebolinha, todos ficaram bem impressionados com a cerimônia e o Cascão até pediu um autógrafo ao Presidente e foi prontamente atendido. A Turma admirou o garbo dos "Dragões da Independência" e se emocionou com os hinos tocados pela banda do 1º Regimento de Cavalaria de Guardas.

FOTO: SÉRGIO LIMA

Além de participar do evento, Mauricio levou à Presidência um projeto de campanha de segurança e educação no trânsito com a participação dos personagens. São filmes para TV, anúncios para rádio, cartazes, outdoors e folhetos. O Presidente gostou muito, mostrou algumas peças da campanha para a imprensa e determinou que o Ministério da Infra-estrutura analise o projeto. A Turma da Mônica quer ajudar neste problema tão sério que é o trânsito.

© MAURICIO DE SOUSA PRODUÇÕES

O CASCÃO LAMA TODO MUNDO

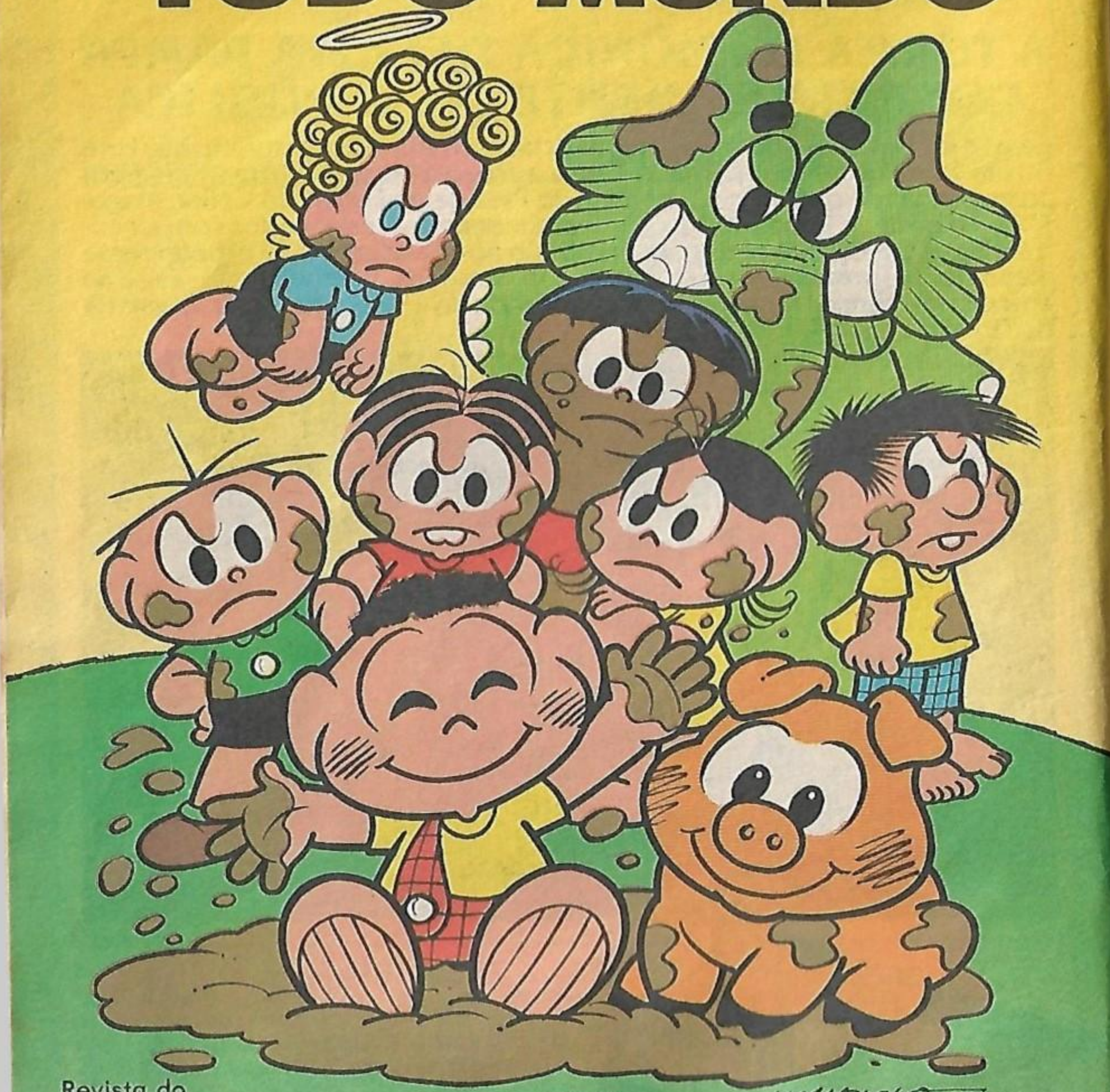

Revista do

CASCÃO

EDITORA GLOBO

Quinzenalmente nas bancas

MAURICIO

PIPA

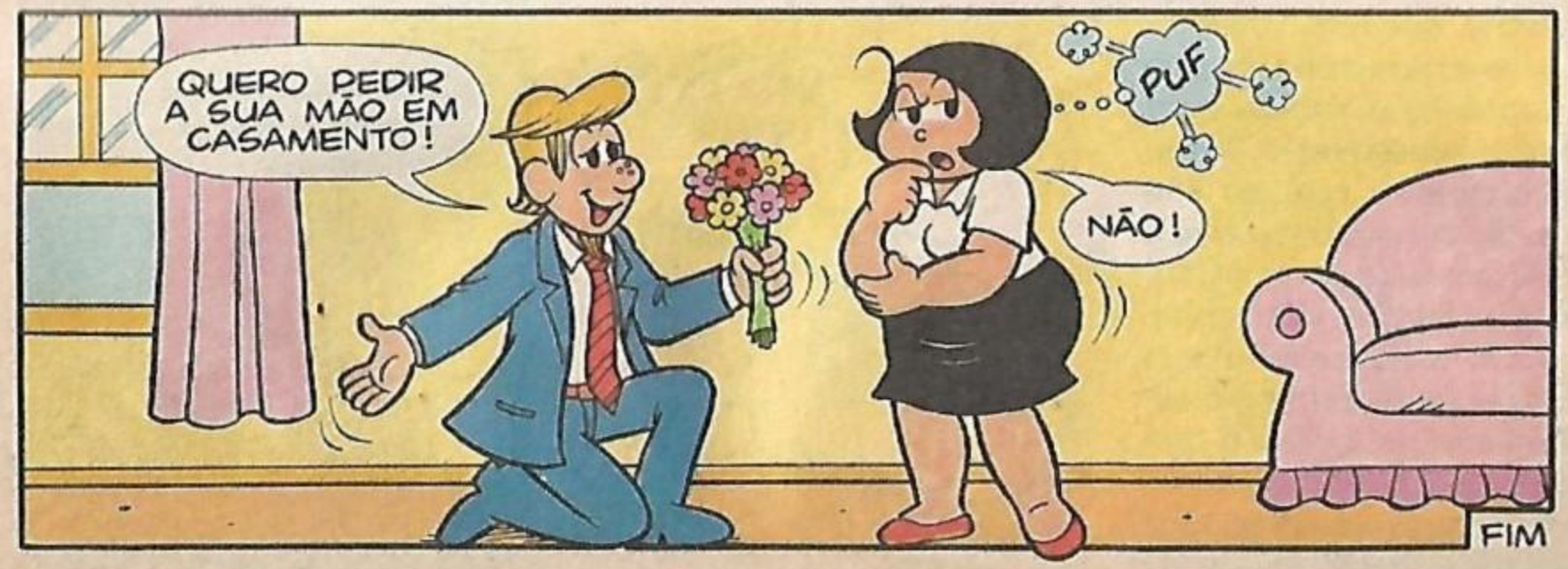

O plá do Cebolinha

CAIO R.S. DE SIQUEIRA
R. Eugênio da Silva Brunane, 134
13240 - Campinas - SP
O Caio, que tem 10 anos, sugere uma história em que a turma estivesse reunida e, de repente, uma forte ventania abriria uma passagem pra um outro mundo, desconhecido. A turma seria tragada pra esse outro mundo e, lá, viveriam uma série de aventuras. Só que, quando eles quisessem, não conseguiriam sair de lá. Aí eles descobririam que o único jeito de voltarem pra Terra seria a Magali beber água de um certo riacho daquele mundo. Será que eles encontrariam esse riacho? Tomara que sim, né?

FÁBIO AMORIM
R. Gabriel de Miranda, 315
81500 - Curitiba - PR
O Fábio, que tem 10 anos, sugere uma história em que o Cebolinha assistisse a um filme de detetives e, à noite, sonhasse que ele e o Cascão seriam detetives e a Mônica uma duquesa cujas jóias haviam sido roubadas. Aí o Cebolinha e o Cascão descobririam o esconderijo do ladrão e, pra capturá-lo, enfrentariam mil e uma armadilhas. Que aventura, hein?

TROCA-TROCA

FERNANDA CAMPOS FERNANDES - (troca correspondência e papéis de carta) - R. Platina, 1492 - 30460 - Belo Horizonte - MG.
JOÃO QUEIROZ F. NETO - (troca de correspondência, selos, cartões-postais e moedas antigas) - R. Major João Garcia Duarte, 1245 - 14270 - Santa Rosa de Viterlo - SP.

NA BASE DA AMIZADE

FÁBIO GARCIA OSTI - (15 anos) - R. Ceará, 125 - 78360 - Nova Xavantina MT; KARINA G. ALVES - (11 anos) - Av. Marcos de Freitas Costa, 170 - 38400 - Uberlândia - MG; MÁRCIO ALMEIDA GIL - (18 anos) - R. Santa Cruz, 1866 - ap. 100 - 96015 - Pelotas - RS; PALOMA BEATRIZ B. GUEDES - (10 anos) - R. Veiga Cabral, 603 - ap. 401 - 66000 - Belém - PA; VIVIANE DE MORAIS - (16 anos) - R. Duque de Caxias, 116 - 11600 - São Sebastião - SP; GRAZIELA JOFFANIN - (16 anos) - Caixa Postal 9075 - 81000 - Curitiba - PR; CÁSSIO MISSAKI - (15 anos) - Av. Padre Anchieta - Caixa Postal 02 - 85835 - Jesuítas - PR.

Escreva para:
REVISTA CEBOLINHA,
mandando nome e endereço completos e idade. R. do Curtume, 745 - Bl. F. - CEP 05065 - São Paulo - SP.

PASSATEMPO

410-A

1. PARA VOCÊ DESCOBRIR A COR DE CADA CARRINHO, SIGA ESTA PISTA: O CARRINHO VERMELHO ESTÁ ENTRE O VERDE E O AZUL, O AMARELO É O ÚLTIMO E O VERDE ESTÁ NA FRENTE DELE.

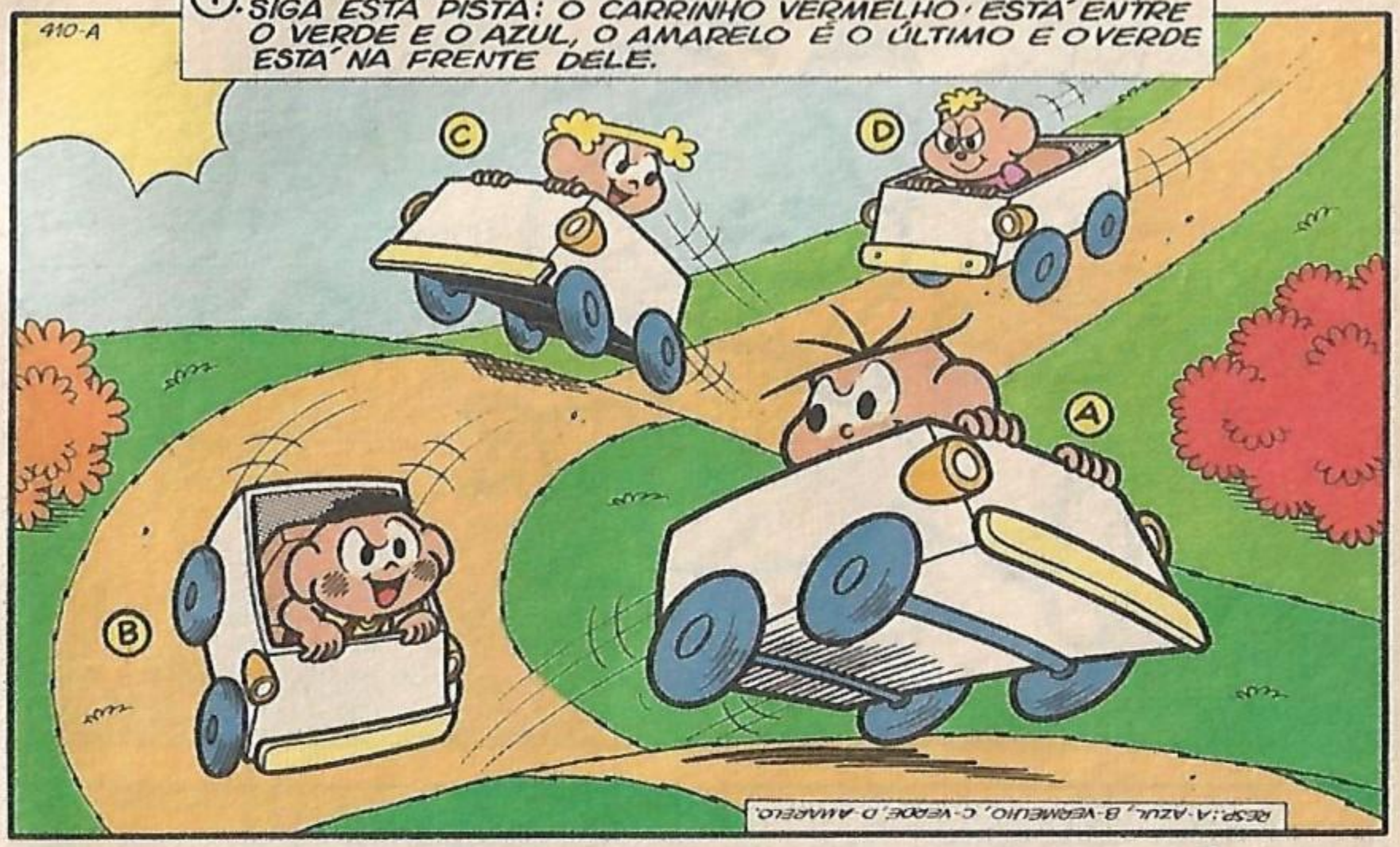

RESP.: A-AZUL, B-VERMELHO, C-VERDE, D-AMARELO.

TÁ NA CARA!

2. VAMOS AJUDAR O TITI A DESCOBRIR O NOME DE CADA UM DELES?

MAURICIO

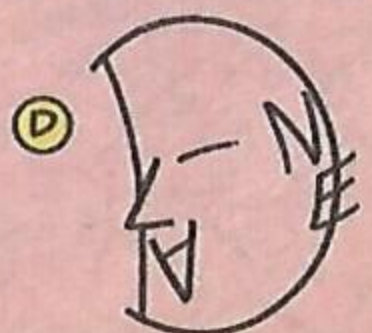

RESP.: A-OSVALDO, B-HAMILTON, C-NELSON, D-DANIEL.

MSP901149-CE4s/s

410-B

Cebolinha em O QUE VOCÊ ACHA?!

HA! HA! HA! HA! GENIAL, CASCÃO!

Dentuça na!

POIS EU ACHEI UMA DROGA!

!

!

Dentuça na!

MÔNICA, QUE PLAZER! HE! HE!

OLHA, MÔNICA, NÃO É NADA DISSO QUE VOCÊ ESTÁ PENSANDO! A GENTE SÓ TÁ TREINANDO DESENHO!

Dentuça na!

BOA IDÉIA, CASCÃO!

EU E O SANSÃO TAMBÉM VAMOS TREINAR UM POUCO DE DESENHO!

TAP

AI

SOC

POF

TUM

TUM

UI

O QUE VOCÊ ACHA, SANSÃO?

UI!

AI!

FIM

Chico Bento em TARTARUGAS

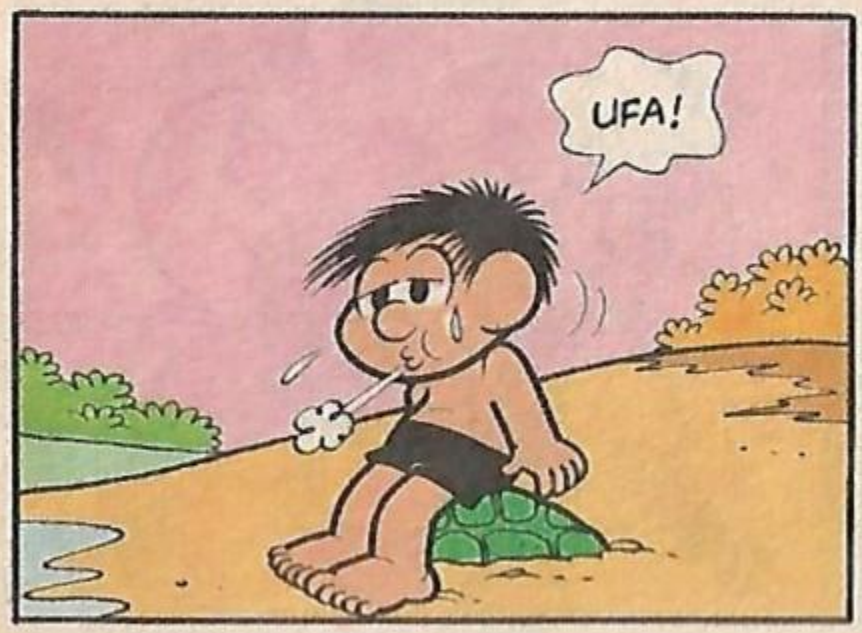

ESSE É UM BELÍSSIMO EXEMPLAR DE *PODOCNEMIS CAYENNENSIS*!
ELAS COSTUMAM DESOVAR NESSA ÉPOCA DO ANO, EM PRAIAS DE ÁGUA DOCE!

OCÊ NUM DIVIA OFENDÊ O BICHINHO!
ORA! ESSE É O NOME CIENTÍFICO DESSA ESPÉCIE!

VIU O QUE OCÊ FEIZ?
ASSUSTÔ A BICHINHA!

NÃO! DEIXE-A IR!
ELA JÁ CONCLUIU SEU TRABALHO!

FEZ UMA COVA, BOTOU OS OVINHOS E COBRIU COM AREIA!
A NATUREZA É SÁBIA!

SÁBIA, É?
AS TARTARUGUINHA VÃO FICÁ TUDO SUFOCADA QUANDO SAÍ DOS OVO!

QUE NADA!
ELAS MESMAS SE DESENTERRAM E, DEPOIS, CORREM PARA A ÁGUA!
É?

MAIS QUEM É OCÊ, AFINAR?

SOU UM BIÓLOGO E ECOLOGISTA!

OCÊ É ARGUMA ISPÉCIE DI TARTARUGA, TAMBÉM?

NÃO! SOU APENAS UM ESTUDIOSO DA VIDA!

E, PELO VISTO, TEREI MUITO O QUE FAZER AQUI!

FAREI O MÁXIMO DE ESFORÇO PARA QUE OS FILHOTES DAS TARTARUGUINHAS NASÇAM SAUDÁVEIS E CONSIGAM CHEGAR ATÉ O RIO EM SEGURANÇA!

MAIS OCÊ NUM FALÔ QUI A TAR DA NATUREZA É SÁBIA?

ACONTECE QUE ESSA ESPÉCIE CORRE PERIGO DE EXTINÇÃO!

POR ISSO, PRECISAMOS NOS PREVENIR CONTRA OS ANIMAIS PREDADORES DE OVOS, COMO JACARÉS, AVES E RAPOSAS!

PRIMEIRO, A GENTE COLOCA UMA ESTACA PRA MARCAR O LOCAL DA DESOVA!

EM SEGUIDA, ANOTA O DIA EM QUE ELA BOTOU OS OVOS!

DEMORAM, EM MÉDIA, UNS 45 DIAS PARA ECLODIREM!

ECLO... O QUÊ?

ECLODIREM... NASCEREM AS TARTARUGUINHAS!

I ESSA TELA AÍ? OCÊ VAI BOTÁ OS OVO NUMA GAIOLA?

NÃO! ISTO É APENAS UMA TELA DE PROTEÇÃO!

ELA É COLOCADA AQUI PARA QUE OS ANIMAIS PREDADORES NÃO CAVOQUEM O NINHO!

DEPOIS, TEMOS QUE MEDIR A TEMPERATURA EM QUE OS OVOS SE ENCONTRAM!

CONFORME A TEMPERATURA, PODE-SE SABER SE O NÚMERO DE MACHOS SERÁ MAIOR QUE O DE FÊMEAS!

AGORA PRECISO PROVIDENCIAR UM ACAMPAMENTO!

OCÊ NUM QUÉ FICÁ IM CASA?

NÃO! PRECISO ACOMPANHAR O CRESCIMENTO DAS TARTARUGAS E PROTEGÊ-LAS!

OCÊ QUI SABE!

ENTÃO...

BRRR!

AH, AH, AH! ELAS ESTÃO SAINDO!!

OH!

QUI BUNI-TINHAS!

DEPRESSA, CHICO!

ME AJUDE A ESPANTAR ESSAS AVES!

XÔÔÔ! FORA!

VEJA! CONSE-GUIMOS!

UFA! VALEU A PENA!

I AGORA?

AGORA, DEIXEMOS QUE A MÃE-NATUREZA SE EN-CARREGUE DO RESTO!

"TODAS ELAS CHEGAM AO RIO, MAS ALGUMAS SERÃO PRESAS FÁCEIS DOS JACARÉS!"

"OUTRAS SERÃO DEVORADAS..."

"...E OUTRAS, CAPTURADAS POR PESCADORES QUE NÃO SE IMPORTAM COM O EQUILÍBRIO ECOLÓGICO!"

"...PRESAS EM PEQUENOS AQUÁRIOS ORNAMENTAIS!"

BOM... FIZEMOS O MELHOR POSSÍVEL!

SABE DI UMA COISA? QUANDO CRESCÊ, EU VÔ SÊ BIÓGOLO!

BIÓLOGO, CHICO! BIÓLOGO!

ESTA HISTÓRIA É UMA HOMENAGEM A TODOS OS ECOLOGISTAS QUE LUTAM PELA PRESERVAÇÃO DA VIDA E A TODOS QUE SIMPATIZAM COM ESSA LUTA!

FIM

Instituto Universal Brasileiro

Faça você também o que já fizeram
DOIS MILHÕES E NOVECENTAS MIL PESSOAS!

Nossa escola atinge, com rapidez e eficiência todos os principais pontos do território brasileiro, ministrando, através de professores altamente especializados, um ensino minucioso objetivo, de resultados práticos e imediatos

NOVOS CURSOS

- VIOLÃO
- INFORMÁTICA
- TÉCNICAS DE VENDAS

Inscreva-se hoje mesmo no curso de
ELETRÔNICA BÁSICA
RADIOTÉCNICO E
ÁUDIO E TELEVISÃO
(PRETO E BRANCO E A CORES)

- Beleza da Mulher
- Agropecuária
- Mestre de Obras (edificações)
- Mecânica de Moto
- Fotografia
- Secretariado Moderno
- Contabilidade Prática
- Auxiliar em Administração de Empresas
- Refrigeração e Ar Condicionado
- Especialização em Videocassete
- Eletricidade de Automóveis
- Bordado, Tricô e Crochê
- Eletricidade
- Auxiliar de Escritório
- Torneiro Mecânico
- Mecânica de Automóveis
- Supletivo de 1.º Grau
- Supletivo de 2.º Grau
- Inglês
- Mecânica Geral
- Corte e Costura
- Desenho Arquitetônico
- Eletrônica Digital
- Desenho Mecânico

UNIDADE SÃO PAULO - **Centro:** Av. Rio Branco, 781 (esq. c/ Av. Duque de Caxias)
UNIDADE SÃO PAULO - **Santo Amaro:** Largo Treze de Maio, 520, 3º andar - conj. 31
UNIDADE RIO DE JANEIRO: Rua Riachuelo, 159 (próximo aos Arcos da Lapa)
UNIDADE BELO HORIZONTE: Av. Amazonas, 115, 2º andar - Centro - Ed. Caxias
UNIDADE SALVADOR: R. Marujos do Brasil, 5-B, Ed. André Luis, Bairro Tororó

Instituto Universal Brasileiro

A maior e mais perfeita organização de ensino a distância do país!

1940 – 1990

50 anos de experiência dedicados ao ensino

Preencha e envie hoje mesmo este cupom

INSTITUTO UNIVERSAL BRASILEIRO CE-49

Avenida Rio Branco, 781 Cx. Postal 5058 – São Paulo – CEP 01051

Senhor Diretor: Peço enviar-me GRÁTIS o folheto completo sobre o curso de _____ _____
(INDICAR O CURSO DESEJADO)

Nome _____

Rua _____ Nº _____

CEP _____ Bairro _____ Cx Postal _____

Cidade _____ Estado _____

ADEUS MELANCIAS!

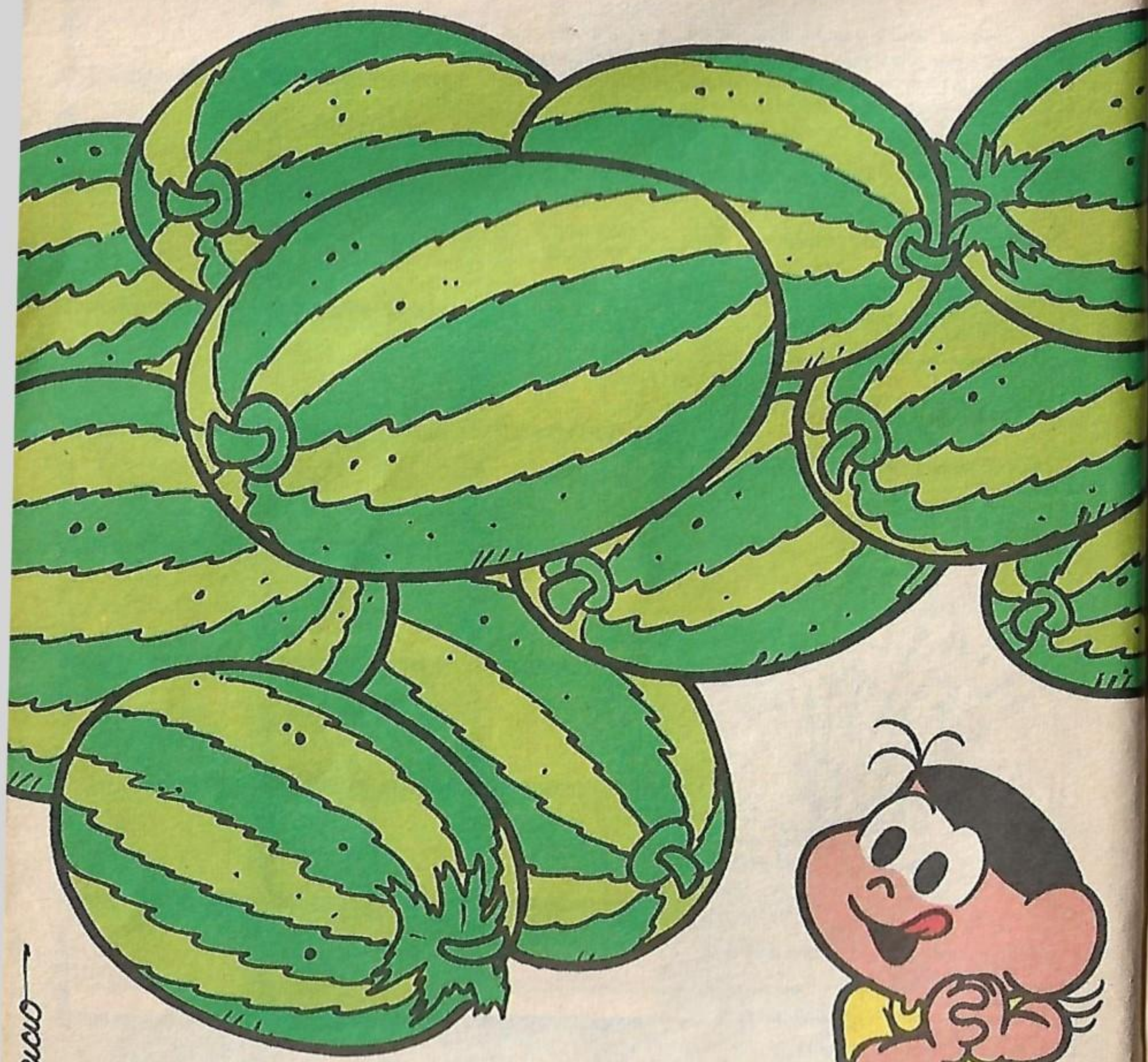

Mauricio

Revista da

Magali

Quinzenalmente nas bancas

EDITORA GLOBO

MAURICIO

PITECO

UMA CANOA MAIOR

NHOC!
NHAC!
NHEC!

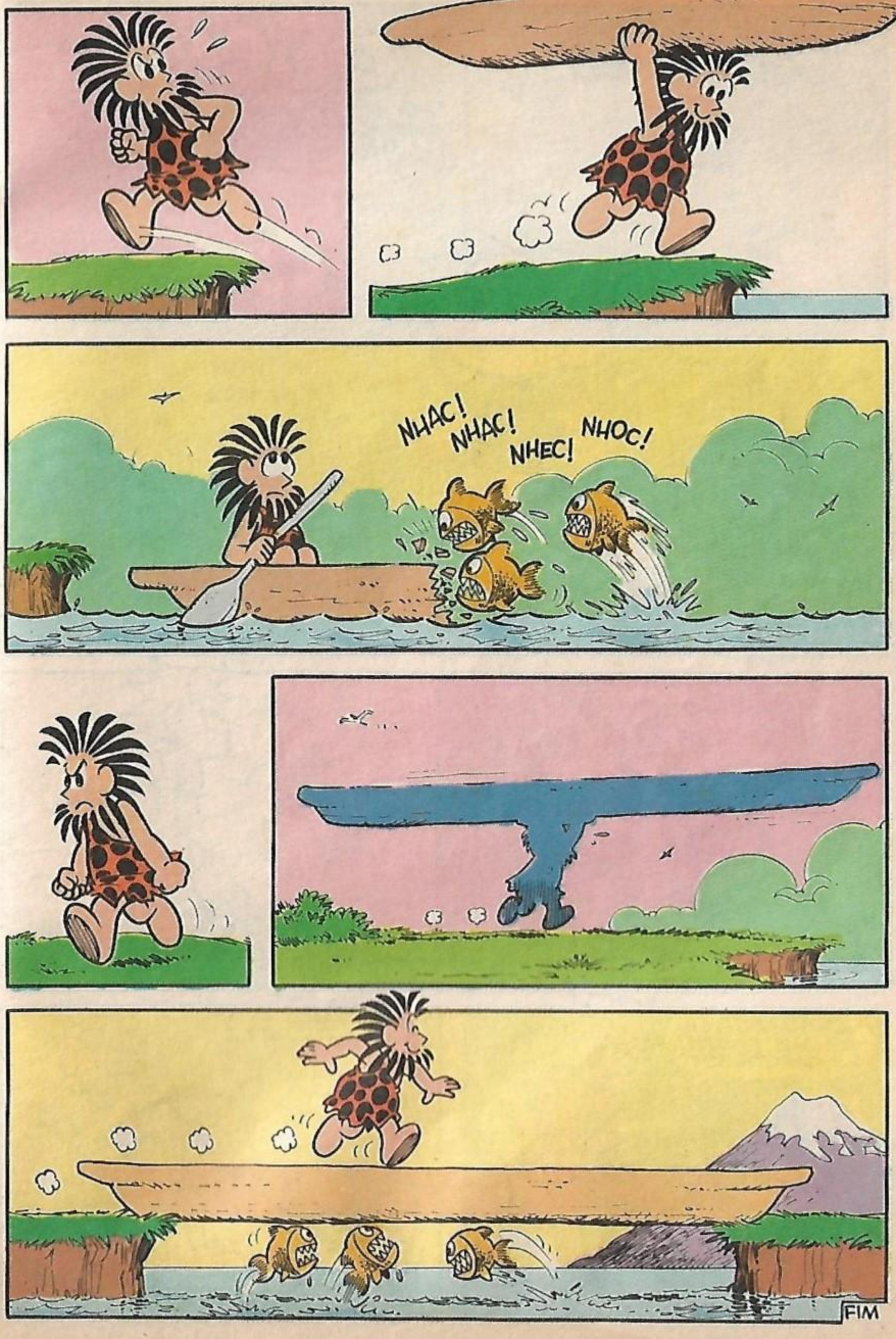
NHAC!
NHAC!
NHEC!
NHOC!
FIM

Cebolinha em QUEM AGÜENTA?

MAURICIO

AH, NÃO!

MSP901153-CE49/10

ANÃO? EU PENSEI QUE FOSSE UM GAROTINHO!

AI!

OH, COITADO! TÁ DOENDO ONDE?

VOU LEVÁ-LO AO MÉDICO!

EU NÃO TENHO NADA!

NÃO?

COITADINHO! TOME!

COMPRE ALGUMA COISA!

BAH! ME ESQUECE!

QUEM É VOCÊ, MESMO?

GLLL... VOU EXPLODIR!

AQUI, NÃO!

BUM

GOSTEI DE VOCÊ, CARA!

VOCÊ É UM ESTOURO!

EU VOU É CAIR FOLA!

ZUPT

OI!

CAIU FORA MESMO!

DÁ UMA MÃO!

CLARO!

MAL-AGRADECIDO!

POF

DA PRÓXIMA VEZ, EU TAMBÉM CAIO SEM PÁRA-QUEDAS!

É BEM MAIS RÁPIDO!

POR FAVOR! VÁ EMBOLA! VÁ EMBOLA!

EM BOLA?

FUUU...

TCHAUZINHO!

VIVA! ELE FOI EMBOLA!

SAI DA FRENTE!

FOM FOM

VRUUM

FIM

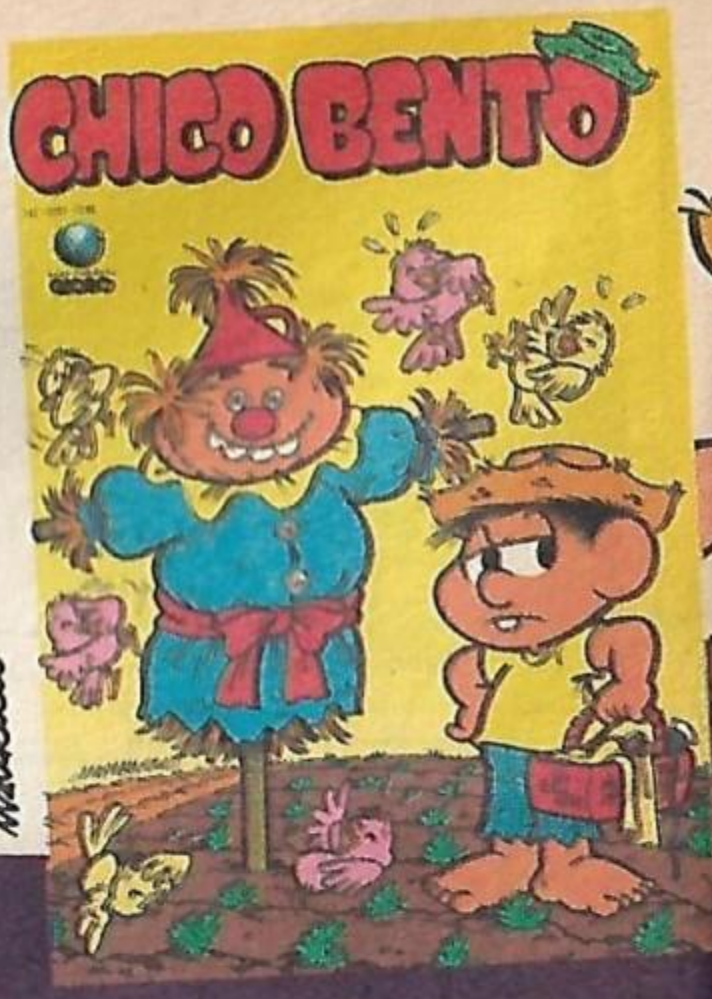

QUADR
SÓ DA

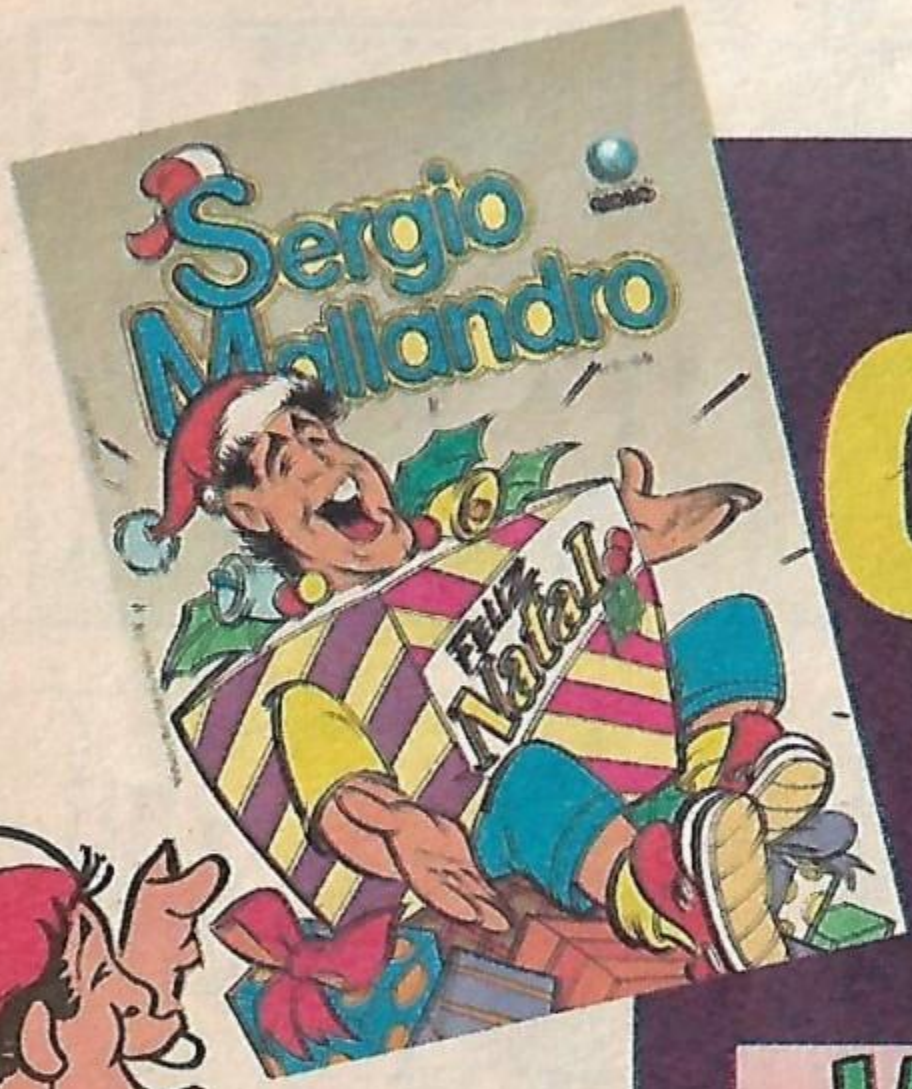

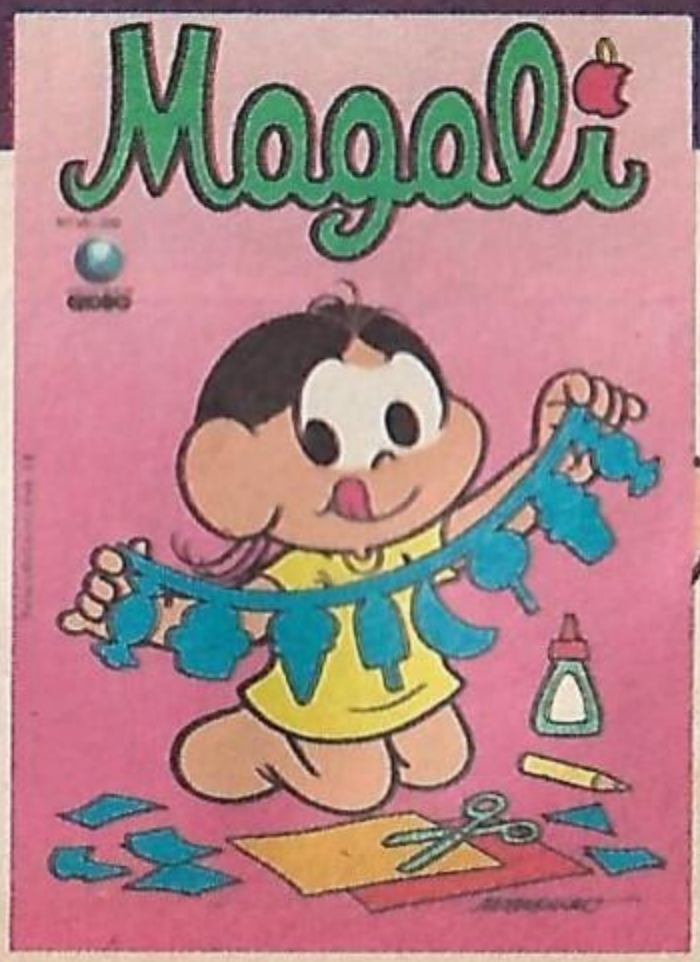

© 1990 Sketch.

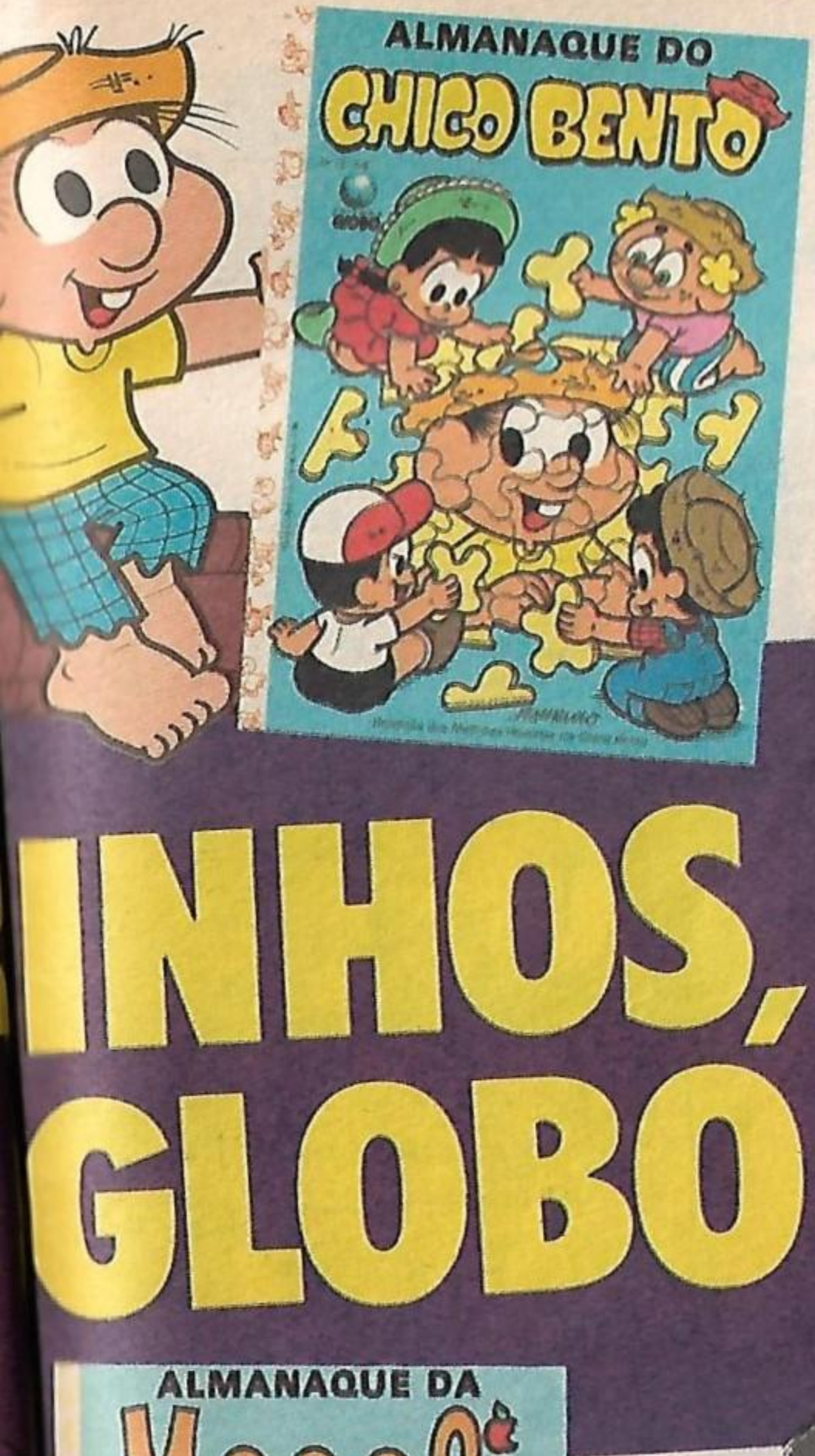

EDITORA GLOBO

ESTAS NOVAS REVISTAS JÁ ESTÃO NA BANCA.

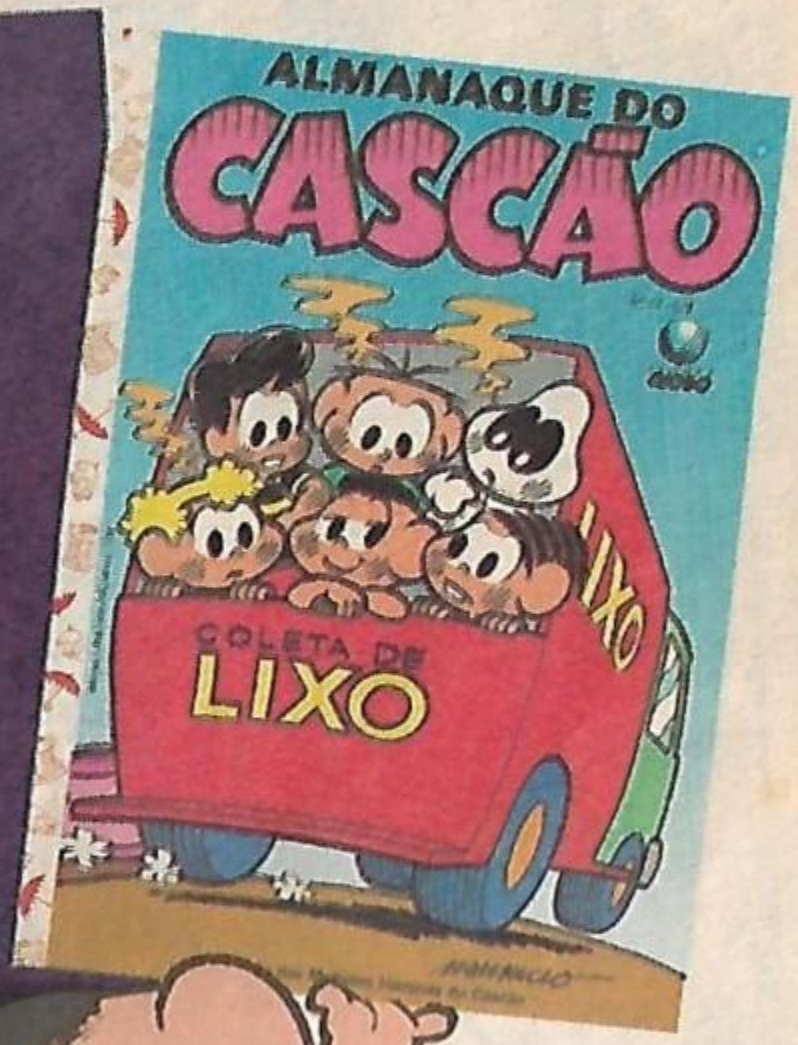

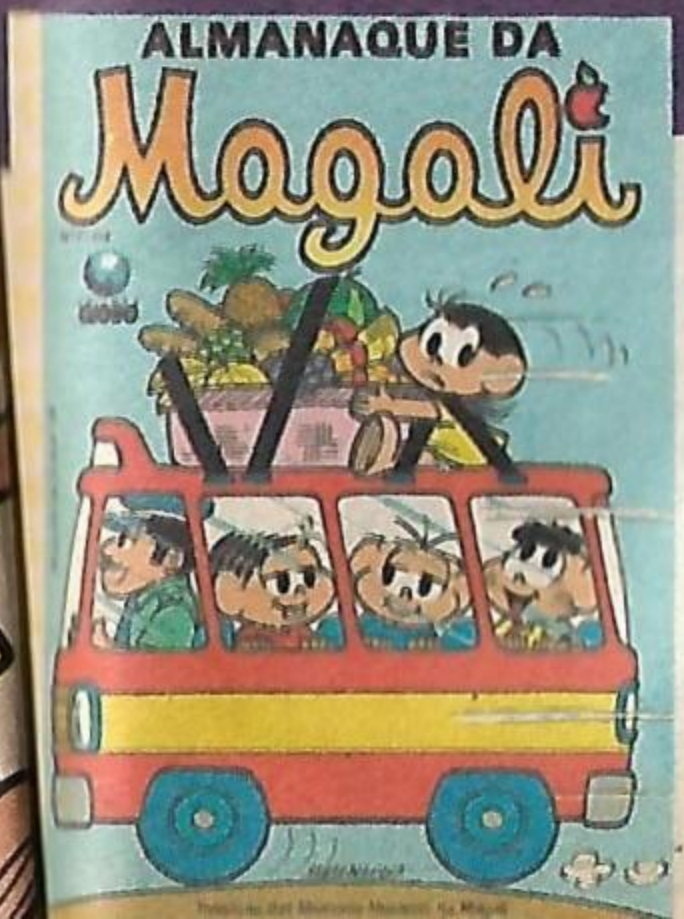

PENADINHO em O QUÊ, FRANK?

MAURICIO

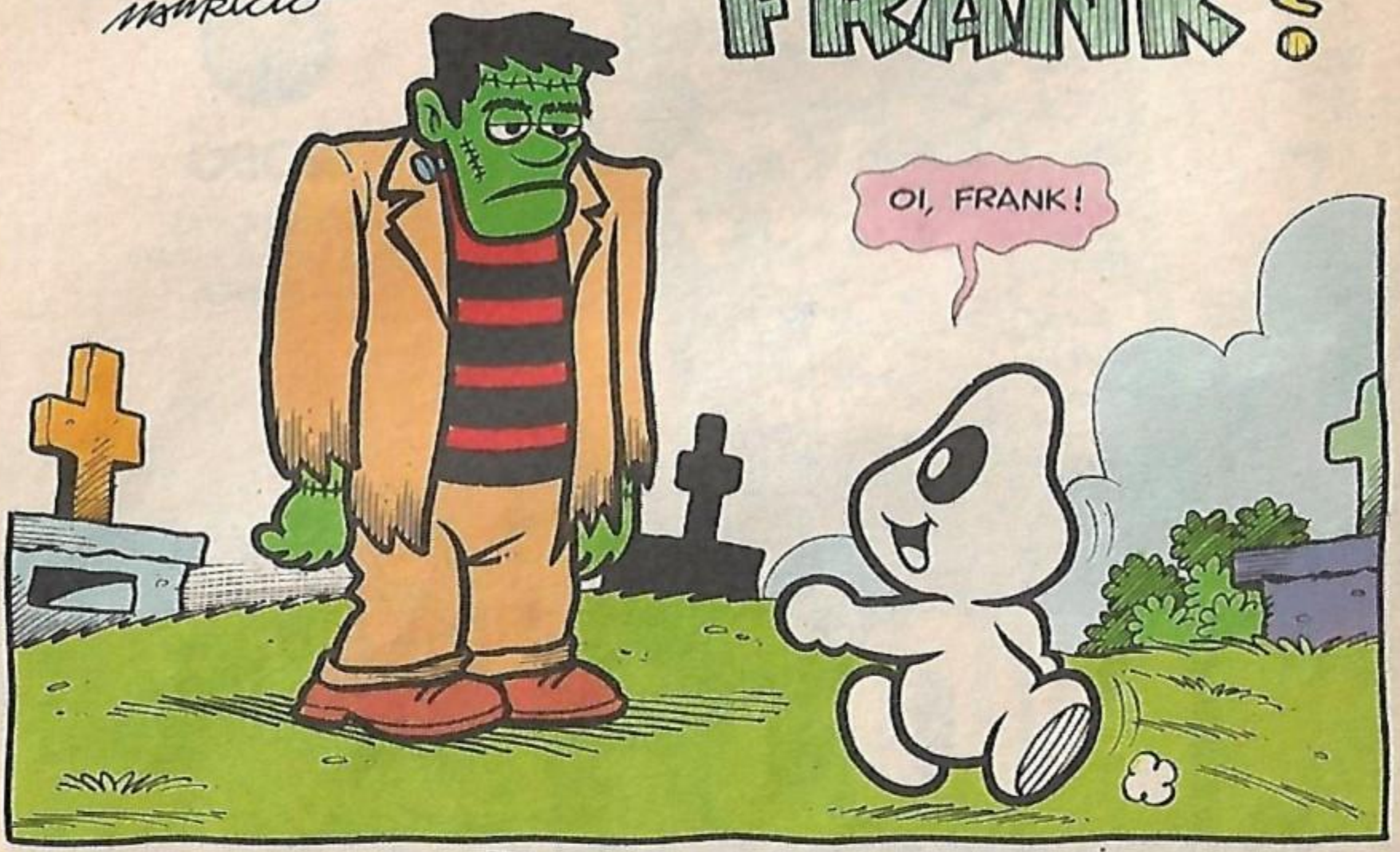

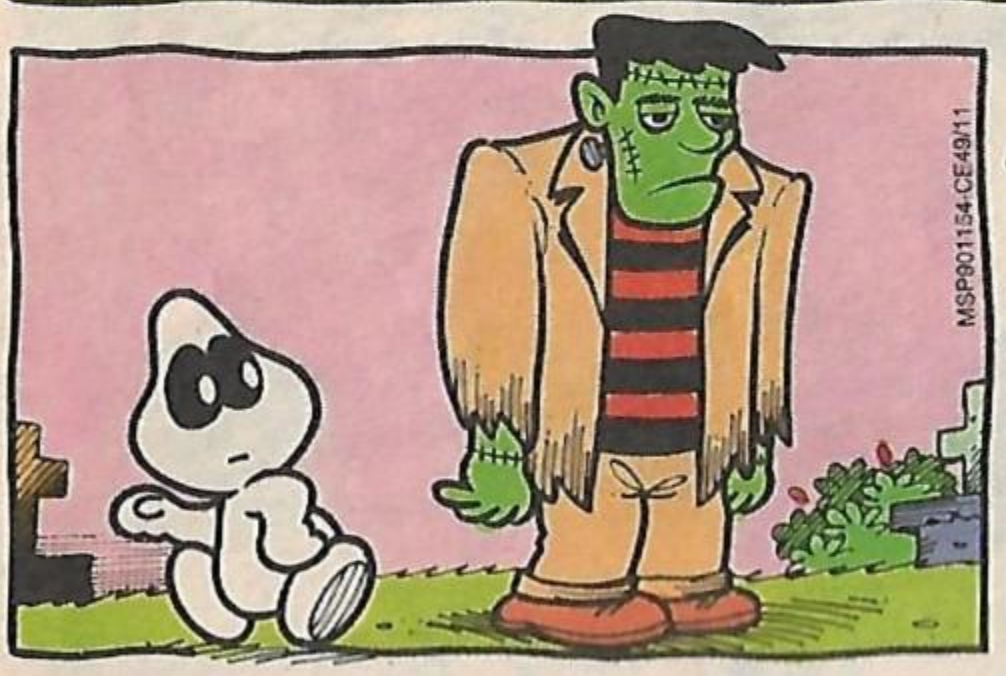

FRANK?!

BOF

AAAAIII... SOCORRO!!

CREDO, PENADINHO! PARECE QUE VIU FANTASMA!

ANDOU SE OLHANDO NO ESPELHO?

O FRANK MORREU!

ELE SEMPRE FOI UM AMONTOADO DE MORTOS!

É! MAS AGORA ELES MORRERAM PRA VALER!

E DAÍ? EU MORRI TAMBÉM! QUEM SE IMPORTA?

VOCÊ É UM INSENSÍVEL!

ORA, SE PERDEMOS O FRANK, É PORQUE GANHAREMOS UM FANTASMA NOVO!

NÃO HAVIA PENSADO NISSO!

CLARO! NUNCA PERDEREMOS UM AMIGO!

COMO SERÁ O FANTASMA DELE?

EM PEDACINHOS! UMA MÃO SEPARADA DO BRAÇO, UMA CABEÇA FORA DO PESCOÇO...

CHIIII... VAMOS TER QUE MONTAR O COITADO!

PELO MENOS, A GENTE SE DIVERTE!

NESSE CASO, É MELHOR ENTERRÁ-LO! NÃO PODEMOS DEIXÁ-LO AO LÉU!

QUER UMA MÃO?

QUERO, SIM!

ENTÃO PROCURE! SE ACHAR, DÁ PRA MIM!

ESSE CRANICOLA!

UFA! QUE TRABALHÃO...

EI, PENADINHO! VIU O FRANK POR AÍ?

ENTÃO VOCÊ AINDA NÃO SABE, DOUTOR?

NÃO SABE O QUÊ?

O FRANK... SEU FILHO... SUA CRIAÇÃO... MORREU!

MO-MORREU?

POIS É! EU SEI QUE É DURO, MAS...

QUER FALAR LOGO?

EU FALEI COM ELE, O COITADO NÃO RESPONDIA... AÍ, CAIU NO CHÃO E FICOU IMÓVEL!

NO CHÃO?! ONDE?

VOCÊ ESTÁ PISANDO EM CIMA DELE!

VO-VOCÊ ENTERROU ELE?!

CLARO! JÁ FIZERAM ISSO COMIGO! É NORMAL!

ACONTECE QUE ELE NÃO MORREU!

APENAS TIREI SEU CÉREBRO PARA APERTAR UNS PARAFUSOS!

COMO EU PODERIA SABER?

E...

PRONTO!

UA'A'A'...

FRANK!!

AH, QUE BOM VOCÊ ESTAR VIVO, FRANK!

VAMOS BRINCAR?

VAMOS, SIM!

COMO-ESTÁ-FICA!!

FIM

DISQUE 200-2021

E OUÇA UMA HISTORINHA COM A TURMA DA MÔNICA

Alô pessoal! A turma da Mônica vai chegar ainda mais perto de vocês. Por telefone. Através de um serviço da TELESP chamado "Disque Mônica". Assim, todo dia, discando para o número 200-2021 você ouvirá uma historinha alegre, diferente, com a Turma toda.

Esse serviço, por enquanto, estará restrito à cidade de São Paulo (com prefixo 011), mas a TELESP e o Mauricio estão se empenhando para que o "Disque Mônica" seja implantado logo logo nas principais cidades do Estado de São Paulo.

Ligue agora. A Mônica vai adorar. E toda a Turma também.

© MAURICIO DE SOUSA PRODUÇÕES

CEBOLINHA em PEIXE-RAÇÃO

EH, EH! O GULOSO ADOLA "LIPS"!
AH! ENTÃO ELES VÃO SER BONS AMIGOS!

DUVIDO!
"LIPS" É O PLATO FAVOLITO DO GULOSO!

O QUÊ? VOCÊ VAI DAR O COITADINHO PRO OUTRO COMER?!
ISSO AÍ, MÔNICA!

AGOLA, DÁ LICENÇA!
PLECISO IR! O GULOSO DEVE ESTAR FAMINTO!

NÃO POSSO DEIXAR VOCÊ FAZER ISSO!
PARE AÍ!

POR QUE NÃO?
ISSO É UMA MALDADE!!

É A LEI DA NATULEZA!
SÓ OS FOLTES SOBLEVIVEM!

NÃO FAÇA ISSO COM O POBREZINHO! EU COMPRO ELE!
DE JEITO NENHUM!

SÓ ME RESTA UMA ALTERNATIVA!

POU

BUÁÁÁÁ!

O QUE ESTÁ ACONTECENDO AQUI?

AQUELA MENINA ME BATEU...

...E *LOUBOU* O MEU PEIXINHO!

ISSO É VERDADE?

S-SIM, MAS...

NÃO QUERO DESCULPAS!

DEVOLVA O PEIXINHO A ELE!

GLUP!

TOMA, CEBOLINHA!

TCHAUZINHO!

POR FAVOR, CEBOLINHA! VOCÊ TEM QUE MUDAR DE IDÉIA!

NÃO *LELE* EM MIM...

...SENÃO, EU *GLITO*!

BLÁ, BLÁ, BLÁ, BLÁ, BLÁ, BLÁ, BLÁ, BLÁ, BLÁ...

NÃO ADIANTA! NÃO ADIANTA!

OI, GULOSO!

CHEGOU O SEU ALMOÇO!

AH, SE EU PUDESSE PASSAR UM POUCO DA MINHA FORÇA PRA ESSE PEIXINHO...

NHAC!

!

CAIM! CAIM! CAIM!

IH, IH, IH!

GULOSO, VOCÊ ESTÁ BEM?

AI! ELE NÃO PODE FICAR FOLA DO AQUÁLIO!

MAS *PLECISO* ME *LIVLAR* DESTE CANIBAL!

DÁ ELE PRA MIM?

É *PLA* JÁ!

PUXA! ACHO QUE CONSEGUI PASSAR UM POUCO DA MINHA FORÇA PRA VOCÊ...

...OU VOCÊ JÁ ERA FORTE ASSIM MESMO?

E AGORA, VALENTÃO? O QUE FAÇO COM VOCÊ?

MELHOR EVITAR AQUELE BAIXINHO!

ELE É FERA!!

GRRR!

FIM

Cebolinha

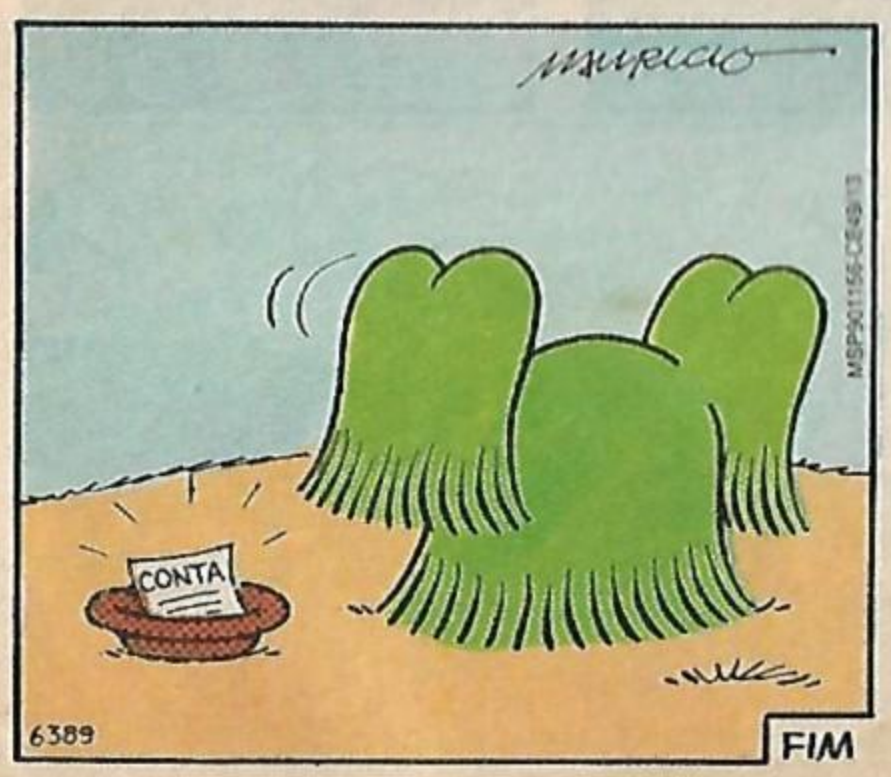

EDITORA GLOBO

CONSELHO DE ADMINISTRAÇÃO
Roberto Irineu Marinho
João Roberto Marinho
José Roberto Marinho
Ricardo A. Fischer

DIRETORIA
Ricardo A. Fischer, Fernando A. Costa
Flávio Barros Pinto
José Antonio Soler

Cebolinha

DIRETOR EXECUTIVO DE REVISTAS
Flávio Barros Pinto

DIRETORA EDITORIAL
Flavia Ceccantini

DIRETOR DE PUBLICIDADE
José Roberto Sgarbi

DIRETOR DE MARKETING
Rogério Rahier

Editores: Hélcio Pinna (Jacaré), Solange M. Lemes. **Assistente Editorial:** Gisleine Carvalho. **Revisores:** Cecília Bassarani, Paulo Roberto Pompêo. **Produtores Gráficos:** Alberto Carlos da Silva, Cícero Osvaldo de Lima, José Roberto dos Santos. **Chefes de Arte:** Cosme José da Silva, José Moreno Cappucci. **Assistentes de Arte:** Gerson Afonso de Campos, Marco Aurélio Ponzio, Marcos Camargo de Brito. **Coloristas:** Ivonete Augusta Borges (coordenadora), Adriana de Cássia Bertolla, Adriana Ferreira, Alecsandro Maciel de Sousa, Ana Lúcia da Silva, Élcia Gonçalves, Janete Gonçalves, José Alberto de Lima, Marco Antônio V. Gonçalves, Simone Cristina Lhen.

PUBLICIDADE
Gerente Brasil: Abel Zambom. **Coordenadora Publicidade:** Andrea M. Anjos. **Contatos:** Mario Augusto Mura, Nadia Araújo Lappas, Paulo Roberto Mouth, Rita Schutze. São Paulo: Rua do Curtume, 665 — Lapa — CEP 05065 — Tel.: (011) 262-3100.

MARKETING
Diretor Comercial: Eduardo Macedo
Gerente Comercial: Denise Maria Mozol. **Assistente Comercial:** Lucio Flávio Baúte.
Diretor de Comunicação: Mauro Costa Santos
Diretora de Promoção e Propaganda: Beth Klock
Gerente de Promoção e Divulgação de Imprensa: Lúcia De Finis Machado.
Coordenação: Cinthia Costa
Criação: Cristiane Lastoria Parede, Hélio Viski, Júlio Cezar Tobias, Luiz Caramez Rodrigues Junior, Luiz Yoshio Dalkuhara, Nelson Luiz Cardoso
Supervisor de Planejamento: David A. Casas

Diretor de Serviços de Marketing: Raul Aguiar. **Coordenação e Tráfego: Gerente:** Juarez Leite Santa Clara. **Coordenadores:** Walter de Souza (SP). **Escritórios Regionais: Curitiba (PR):** Maria Cristina Mendonça de Paula — Rua Marechal Deodoro, 51, cj. 806-A — CEP 80029 — Tel.: (041) 224-3780 — **Belo Horizonte (MG):** Marisa Tavares Parreiras — Rua Pernambuco, 1077, 7º andar — CEP 30130 — Tel.: (031) 226-7501 — **Porto Alegre (RS):** Isabel Leal Borba — Rua Mostardeiro, 333 — cj. 811 — CEP 90000 — Tel.: (0512) 22-9135 e 22-6186 — **Rio de Janeiro (RJ):** Rua Itapuru, 1209 — CEP 20251 — Tel.: (021) 273-5522 — Telex (021) 23365.

Estúdio Mauricio de Sousa — Diretoria: Mauricio de Sousa, Márcio R. de Sousa, Alice Keico Takeda, Yara Maura Silva e Efraim Kapulski. **Setor de Histórias em Quadrinhos e Merchandising: Diretora de Arte:** Alice Keico Takeda. **Redação:** Mauricio de Sousa, Robson Barreto de Lacerda, Rosana Munhoz Silva, Rubens S. Kryomura. **Desenho:** Aluir Amâncio, Carlos Alberto Pereira, Júlio Sérgio Maurício, Marcos Loschiavo, Olga Ogasawara Yuhara, Ricardo José da Silva, Rosana Munhoz Silva, Sidnei Lesano Salustre. **Assistentes de Desenho:** André Luiz Simas de Oliveira, Hamilton Yokota de Paula Lima. **Arte-Final:** Alvim Lacerda Filho, Clarisse Hirabayashi Tanizawa, João Luiz de Araújo, Kazuo Yamassake, Marli Mitsunaga Oyakawa, Romeu Takao Furusawa, Sérgio Tiburcio Graciano. **Assistentes de Arte-Final:** Cristina Hitomi Ando, Rachelina Silvestri. **Letras:** Alvim Lacerda Filho, Carlos Alberto Pereira, Carlos Kina, Clarisse Hirabayashi Tanizawa, Marli Mitsunaga Oyakawa. **Acabamento:** Antônio Mauricio de Sousa Neto, Marcos Valério da Silva, Reginaldo Graciano. **Cor:** Maria Amélia Gomes. **Coordenação de Produção:** Maria de Fátima Aparecida Claro. **Merchandising:** Ronaldo A. Taveira (Produtor Gráfico), Doreti Aparecida Bottoni, Edna Satsuki Ueda, Eliza Tamiko Kosaka, Emy T. Yamauchi Acosta, Gabriel José B. Virgolino, Guido Junji Assao, Irene Dellegá Ferreira, Júlio Sérgio Mauricio, Luís Antônio F. Malheiros, Péricles Natal de Souza, Roberto Guilherme Rosa, Rosana Munhoz Silva, Sônia Tizuka Uemura, Sueli Miuki Ueda, Vildecson Santana Ramos.
Setor de Shows e Espetáculos: Diretor: Márcio Roberto A. de Sousa. **Desenhos Animados: Black and White and Color: Supervisão Geral:** Mauricio de Sousa.
Artes e textos das histórias em quadrinhos inteiramente produzidos nos **Estúdios Mauricio de Sousa Produções Ltda.** Rua do Curtume, 745 — Bloco F — CEP 05065 — São Paulo — SP.

Diretora Responsável: Flavia Ceccantini

Editora Globo S/A
Rua do Curtume, 665 — São Paulo — SP — CEP 05065 — Tel.: (011) 262-3100
Telex (011) 81574 — Fax (011) 864-0271
Serviço ao Assinante: Caixa Postal 6.400 — CEP 01051 — São Paulo — SP — Tel.: (011) 262-7211
Distribuidor exclusivo para todo o Brasil: Fernando Chinaglia Distribuidora S/A — Rua Teodoro da Silva, 907 — Rio de Janeiro — Tel.: (021) 577-6655. Distribuição em Portugal: Electroliber Ltda. — Distribuidores de Publicações — Rua Vasco da Gama, 4-4A — CEP 2685 — Sacavem — Portugal. Endereço para compra de números atrasados ao preço da última edição em banca: **Rio de Janeiro** — Rua Teodoro da Silva, 821 — Grajaú — Tels.: 577-4225 e 577-6655. **São Paulo** — Pça. Alfredo Issa, 18 — Sta. Efigênia — Tel.: 228-1841 e 229-9427. Publicação Mensal. Data desta edição: Janeiro/1991

ANER

Mauricio de Sousa Produções Ltda. Todos os direitos reservados.

IMPRESSO EM BLOCH EDITORES S.A.

CHEGARAM OS ÓCULOS DO CEBOLINHA!

© MAURICIO DE SOUSA PRODUÇÕES

O Cebolinha andava meio triste porque a Siom (que produz os óculos da Mônica) só fazia óculos para meninas. Foi aí que ele teve a idéia de pedir para o Mauricio sugerir à Siom, que fizesse óculos para meninos também. A Siom gostou tanto da sugestão, que convidou o Cebolinha para ser o símbolo desse novo produto. E não foi que ele aceitou? A partir de agora em todas as óticas do país estão à venda os óculos da Mônica para as meninas e os do Cebolinha para os meninos. E naquelas embalagens bonitas e originais que você conhece.

UM PRODUTO

SIOM

ALERTA GERAL!!
NINTENDO MANÍACOS
EI, TURMA!!
OLHA SÓ QUE SACADA...
VOCÊ QUE TEM PHANTOM SYSTEM*, BIT SYSTEM* OU O NINTENDO* AMERICANO AGORA PODE JOGAR OS CARTUCHOS DO SISTEMA JAPONES, USANDO O ADAPTADOR J-72
...E VOCÊ QUE TEM O DYNAVISION II*, O VG-8000* OU O NINTENDO* JAPONES PODE JOGAR COM OS CARTUCHOS DO SISTEMA AMERICANO USANDO O ADAPTADOR A-60
ADAPTADORES
J 72
DYNACOM
A 60
À FRENTE DA SUA IMAGINAÇÃO
PRODUZIDO NO CIVIT II - ES
*"NINTENDO" É MARCA REGISTRADA DA NINTENDO CORP., USA
*"BIT SYSTEM" É MARCA REGISTRADA DA DISMAC
*"VG. 8000" É MARCA REGISTRADA DA CCE
*"PHANTOM SYSTEM" É MARCA REGISTRADA DA GRADIENTE

Para você receber em sua casa todas as informações sobre os lançamentos e promoções da Dynacom, preencha este cupom e envie para Caixa Postal nº 54111 - São Paulo - SP.

NOME: .....

ENDEREÇO: .....

CIDADE: ..... ESTADO: .....

CEP: ..... TELEFONE: ..... IDADE: .....

CF-49